

**Informe Estadístico**  
**Octubre 2004**

---

## 1 Noticias.

## 2 Conformación de la Comunidad.

Durante este mes se encontraron en operación la siguiente cantidad de retailers y proveedores.

	Supermercados	Proveedores
EDI	13	34
EDIWEB	-	1.157

## 3 Transacciones mensuales por tipo de documento.

Durante el mes de Octubre se transaron un total de 339.245 documentos, de los cuales el 95.73%, corresponden a órdenes de compra.

Catalogos de Precios	Orden Sugerida	Orden de Compra	Aviso Despacho	Aviso Recepción	Reporte Inventario	Factura Proforma	Total
33	12	324.757	0	9.912	1.645	2.886	339.245

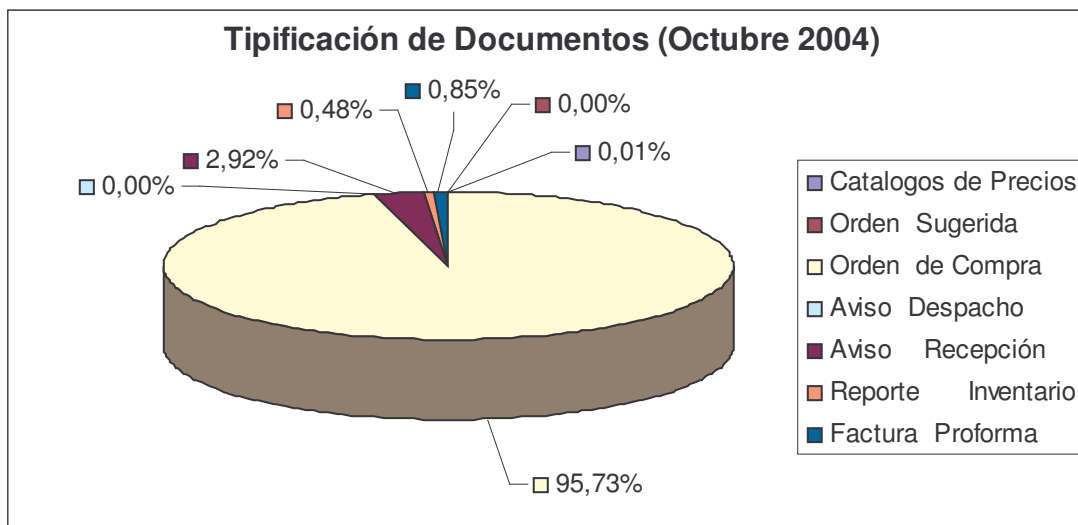

## 4 Crecimiento por Tipo de Documento

Meses del 2004 Tipo de Documento	Variación Procentual							
	Febrero - Marzo	Marzo - Abril	Abril - Mayo	Mayo- Junio	Junio- Julio	Julio - Agosto	Agosto - Septiembre	Septiembre - Octubre
Cat. de Precios	-30,77%	-77,78%	425,00%	-61,90%	37,50%	272,73%	-12,20%	-8,33%
Orden Sugerida	-100,00%	0,00%	2600,00%	-7,41%	-96,00%	900,00%	80,00%	-33,33%
Orden de Compra	16,02%	-10,02%	-3,28%	-1,43%	5,42%	1,69%	2,08%	10,60%
Aviso Despacho	0,00%	0,00%	0,00%	0,00%	0,00%	0,00%	0,00%	0,00%
Aviso Recepción	99,60%	-35,19%	-326,00%	1602,64%	51,84%	-9,52%	-5,45%	-1,50%
Reporte Inventario	54,95%	-7,06%	-2,45%	9,12%	-2,98%	-34,17%	9,95%	14,55%
Factura Proforma	12,16%	-80,81%	209,75%	57,87%	0,77%	3,65%	36,03%	3,85%

## 5 Perfil de Tráfico.

Durante el mes de Octubre, se observa un comportamiento de tráfico diferenciado entre los días hábiles y fines de semana, como se observa en el gráfico siguiente :

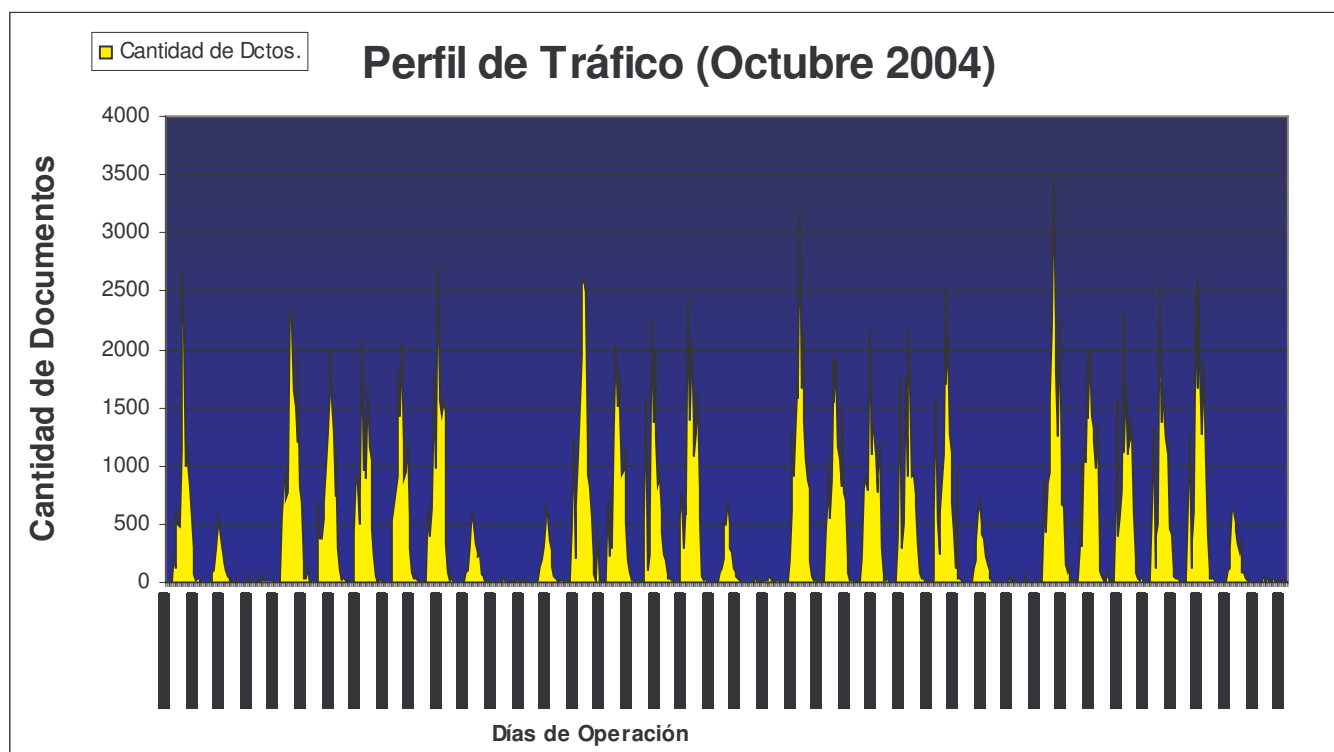

- El 94.43 % de las transacciones se realiza entre los días lunes y viernes, siendo un valor levemente inferior al valor de Septiembre (96.60%). Asimismo, el horario de mayor tráfico se produce entre las 05:00 y 20:00, con el 98.55% de documentos transados, lo cual es superior al 95.58% transado en el mes de Septiembre.
- El día de mayor tráfico mensual, corresponde al día Viernes con el 23.92%, lo cual difiere con respecto al mes de Septiembre, en el cual el día de mayor transacción fue el día Lunes con el 24.47%, la explicación para esto se debería a que el día Lunes 11 de Octubre fue feriado.

## Documentos Procesados (Octubre 2004)

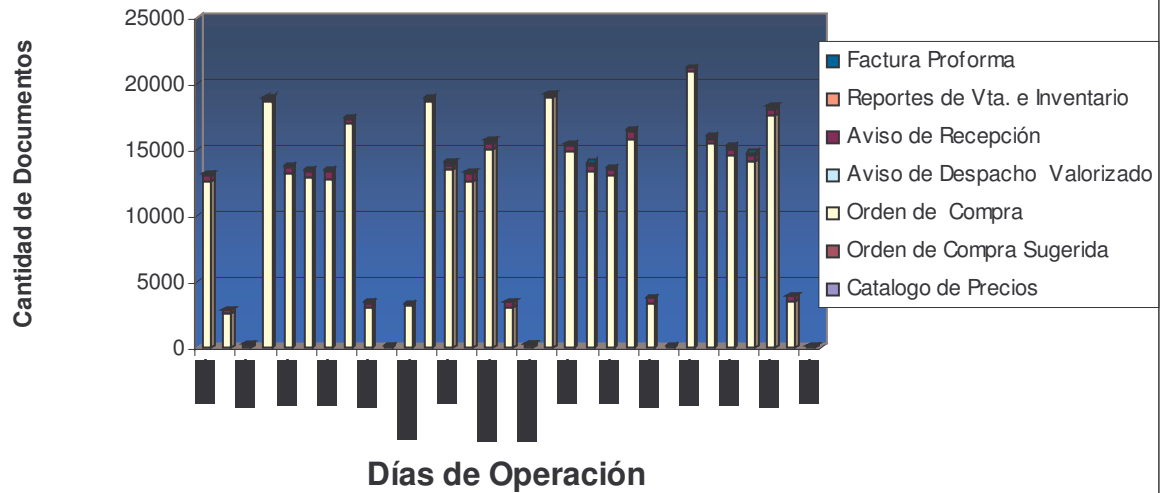

## 6 Tiempo de Procesamiento.

Durante el mes de Octubre, el tiempo medio de procesamiento fue de 8.25 segundos.

## Tiempo Medio de Procesamiento (Seg), Octubre 2004

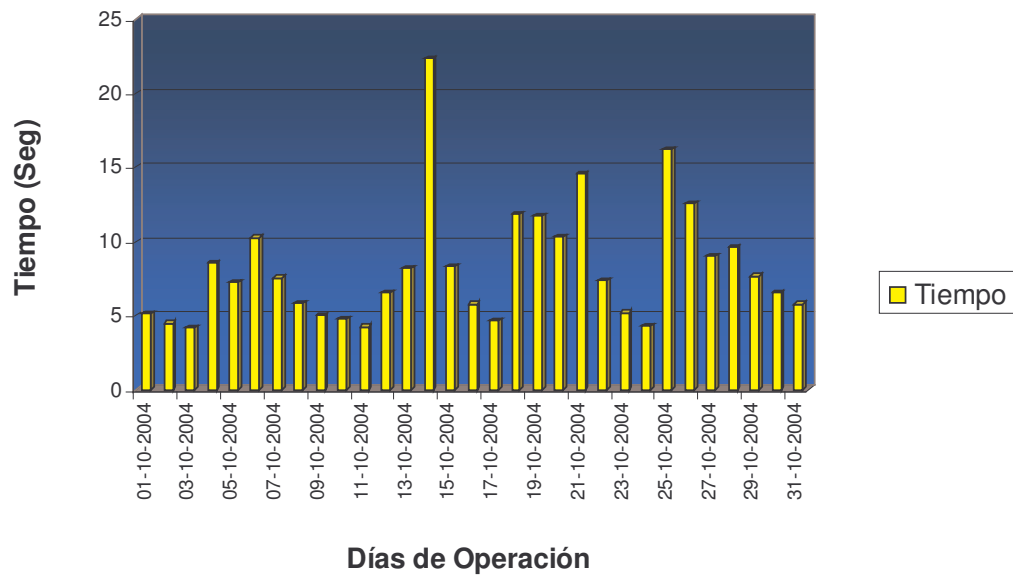

## 7 Cantidad de Transacciones por Supermercado

Supermercado	Factura Proforma	Reportes de Venta e Inventario	Orden de Compra	Orden de Compra Sugerida	Catalogo de Precios	Aviso de Recepción	Total general
Adelco			188				188
Alvi Supermercados Mayoristas S.A.			3.251				3.251
Bryc			3.308				3.308
CENCOSUD Supermercados S.A.			76.063				76.063
Distribuidora Rabie		1.615	3.414				5.029
DyS			138.658				138.658
Economax			13.107			9.523	22.630
Korlaet			942				942
Montecarlo		30	28.639			326	28.995
Montserrat			2.542				2.542
Mult Alianza Sup MAS			470				470
Rendic HERMANO S.A.			165				165
San Francisco			437				437
Santa Isabel			36.141				36.141
Telemercados Europa			137			63	200
Unimarc			17.295				17.295
<b>Total general</b>	<b>0</b>	<b>1.645</b>	<b>324.757</b>	<b>0</b>	<b>0</b>	<b>9.912</b>	<b>336.314</b>

## 8 Cantidad de Transacciones por Tipo de Documento por Proveedor y Supermercado

### 8.1 Reporte de Inventario

Proveedor	Supermercado		Total
	Distribuidora Rabie	Montecarlo	
AGRO INDUSTRIA CHOAPA LTDA	34		34
ALIMENTOS WASIL S.A.	93		93
ALUFOIL S.A	93		93
CAMBIASO HNOS. S.A.C.	93		93
CANNEX S.A.	62		62
CLOROX CHILE S.A.	93		93
COMERCIALIZADORA Y DIST. CHIAR S.A.	93		93
CORPORA TRESMONTES S.A.	93		93
DIAGEO CHILE LTDA.	93		93
DIFEM PHARMA S.A	93		93
IND Y COM MELLAPE Y SALAS LTDA	93		93
INDUSTRIAL MAR DEL SUR LTDA.	93		93
JOHNSON WAX PROFESSI	18		18
KIMBERLY CLARK CHILE S.A.	93		93
LOREAL CHILE S.A.	4		4
LUCAS ENTERPRISES LT	93		93
NESTLE	93		93
PRODUCTOS QUIMICOS TANAX S.A	93		93
S.C.JOHNSON Y SON CHILE LTDA.	93		93
UNILEVER	93	30	123
WATTS S.A.	9		9
<b>Total</b>	<b>1.615</b>	<b>30</b>	<b>1.645</b>

### 8.2 Factura Pro Forma

Supermercado	Unilever	Total
Distribuidora Rabie	394	394
Economax	137	137
Montecarlo	405	405
Montserrat	193	193
Santa Isabel	1.631	1.631
Telemercados Europa	126	126
<b>Total</b>	<b>2.886</b>	<b>2.886</b>

### 8.3 Catalogo de Precios

Proveedor	Unilever	Total
Alvi Supermercados Mayoristas S.A.	3	3
Distribuidora Rabie	4	4
DyS	7	7
Economax	3	3
Montecarlo	3	3
Montserrat	3	3
San Francisco	2	2
Santa Isabel	2	2
Telemercados Europa	6	6
<b>Total</b>	<b>33</b>	<b>33</b>

### 8.4 Orden Sugerida :

Proveedor	DISTRIBUIDORA DE FLORES ACONCAGUA SA	Nestle	Total
CENCOSUD Supermercados S.A.	1	0	1
Distribuidora Rabie	0	11	11
<b>Total</b>	<b>1</b>	<b>11</b>	<b>12</b>

## 8.5 Aviso de Recepción( Representan aproximadamente el 78 % de los proveedores)

Proveedor	Supermercado			Total
	Economax	Montecarlo	Telemercados Europa	
AGROSUPER COMERCIALIZADORA DE ALIMENTOS LTDA.	649			649
UNILEVER	125	326	63	514
WATTS S.A.	407			407
ARIZTIA	338			338
SOPROLE S.A.	331			331
I.C.B. S.A.	322			322
COOP.AGRICOLA Y LECHERA DE LA UNION LTDA.	302			302
NESTLE	300			300
AGRICOLA FRUTOS DEL MAIPO LTDA	259			259
EMPRESAS CAROZZI S.A.	223			223
PAPELES INDUSTRIALES S.A.	182			182
DISTRIBUIDORA ORIENTE LTDA.	173			173
CECINAS J.K.S.A	156			156
PRODUCTOS FERNANDEZ S.A.	134			134
C.AGRIC.LEC.QUILLAYES PET.LTDA	127			127
CECINAS SAN JORGE S.A.	125			125
CHAMPION S.A.	121			121
MOLINERA HEREDIA LTDA	120			120
IDEAL S.A.	119			119
KIMBERLY CLARK CHILE S.A.	111			111
PRUVE LTDA	107			107
IND.ALIMENTOS DOS EN UNO S.A.	106			106
DISTRIBUIDORA DE PRO	99			99
CECINAS LA PREFERIDA S.A.	94			94
FRIGORIFICO O'HIGGINS	93			93
VELARDE HERMANOS	91			91
CODIPRA	88			88
COMERCIAL CALAFQUEN S.A	80			80
INDUS.DE ALIM.TRENDY S.A.	74			74
CARNES NUBLE S.A	72			72
COMERCIAL PARMALAT S.A.	71			71
HIELO FIESTA S.A.	71			71
BRESLER ALIMENTOS S.A.	70			70
MODINGER HNOS.S.A	68			68
ALCASA S.A	66			66
ALIMENTOS Y FRUTOS S.A.	65			65
DSM BAKERY INGREDIENTS CHILESA	65			65
SOC.COM.FEDERAL INTERNAC.LTDA.	62			62
CECINAS WINTER S.A.	59			59
COMERCIAL CHACAO	58			58
S.C.JOHNSON Y SON CHILE LTDA.	58			58
STA ROSA CHILE ALIMENTOS LTDA	58			58
DIST. ACEITUNAS ORDONEZ LTDA.	57			57
GILLETTE CHILE LTDA.	56			56
CIA.MANUF. ACONCAGUA S.A.	55			55
VIRUTEX ILKO S.A.	55			55
CORPORA TRESMONTES S.A.	52			52
CLOROX CHILE S.A.	51			51
GOOD FOOD S.A.	49			49
SAAVEDRA HORMAZABAL JORGE	49			49
INDUSTRIAL Y COMERCIAL LAMPA LTDA.	48			48
PROCESADORA DE ALIMENTOS S.A.	48			48
PURATOS DE CHILE S.A	45			45
FRIMA S.A.	44			44
PARRO ALVARINO Y CIA LTDA.	43			43
SH ENGEL	43			43
LOREAL CHILE S.A.	42			42
MASTERFOODS CHILE LTDA	40			40
MERMELADAS MEL LTDA.	38			38
DULCONO ROMA LIITADA	37			37
IND.DE ALIM.LAGOS DEL SUR S.A.	37			37
ECOLAB S.A.	36			36
EDUARDO BIANCARDI Y CIA. LTDA.	36			36
KEY COMPANY S.A.	36			36
<b>Total</b>	<b>7.296</b>	<b>326</b>	<b>63</b>	<b>7.685</b>



# 9.0 UPTIME

En el mes de Octubre este valor fue de un 100%.

# 10.0 Diferencia con Meses Anteriores.

Año 2004	Catalogos de Precios	Orden Sugerida	Orden de Compra	Aviso de Despacho	Aviso de Recepción	Reporte de Inventario	Factura Proforma	Total
Febrero	26	1	269.610	0	252	1.334	1.858	273.081
Marzo	18	-	312.811	0	503	2.067	2.084	317.483
Abril	4	1	281.455	0	326	1.921	400	284.107
Mayo	21	27	272.211	0	455	1.874	1.239	275.827
Junio	8	25	268.326	0	7.747	2.045	1.956	280.107
Julio	11	1	282.869	0	11.763	1.984	1.971	298.599
Agosto	41	10	287.641	0	10.643	1.306	2.043	301.684
Septiembre	36	18	293.619	0	10.063	1.436	2.779	307.951
Octubre	33	12	324.757	0	9.912	1.645	2.886	339.245
Total	198	95	2.593.299	0	51.664	15.612	17.216	2.678.084

Cantidades de Documentos por Mes, Año 2004

