

**Informe Estadístico
Diciembre 2005**

1 Noticias.

Se esta llevando a cabo plan de difusión de la comunidad a otros sectores del retail.

2 Conformación de la Comunidad.

Durante este mes se encontraron en operación la siguiente cantidad de retailers y proveedores.

	Supermercados	Proveedores
EDI	18	34
EDIWEB	-	1413

3 Transacciones mensuales por tipo de documento.

Durante el mes de Diciembre se transaron un total de 462.304 documentos, de los cuales el 95.57%, corresponde a Órdenes de Compra. El total de transacciones aumento en un 6,98% en relación al mes de Noviembre del presente año y es superior en un 16,18% en relación a Diciembre de 2004.

Catalogos de Precios	Orden Sugerida	Orden de Compra	Aviso Despacho	Aviso Recepción	Reporte Inventario	Factura Proforma	Total
28	1	441.842	0	13.442	2.879	4.112	462.304

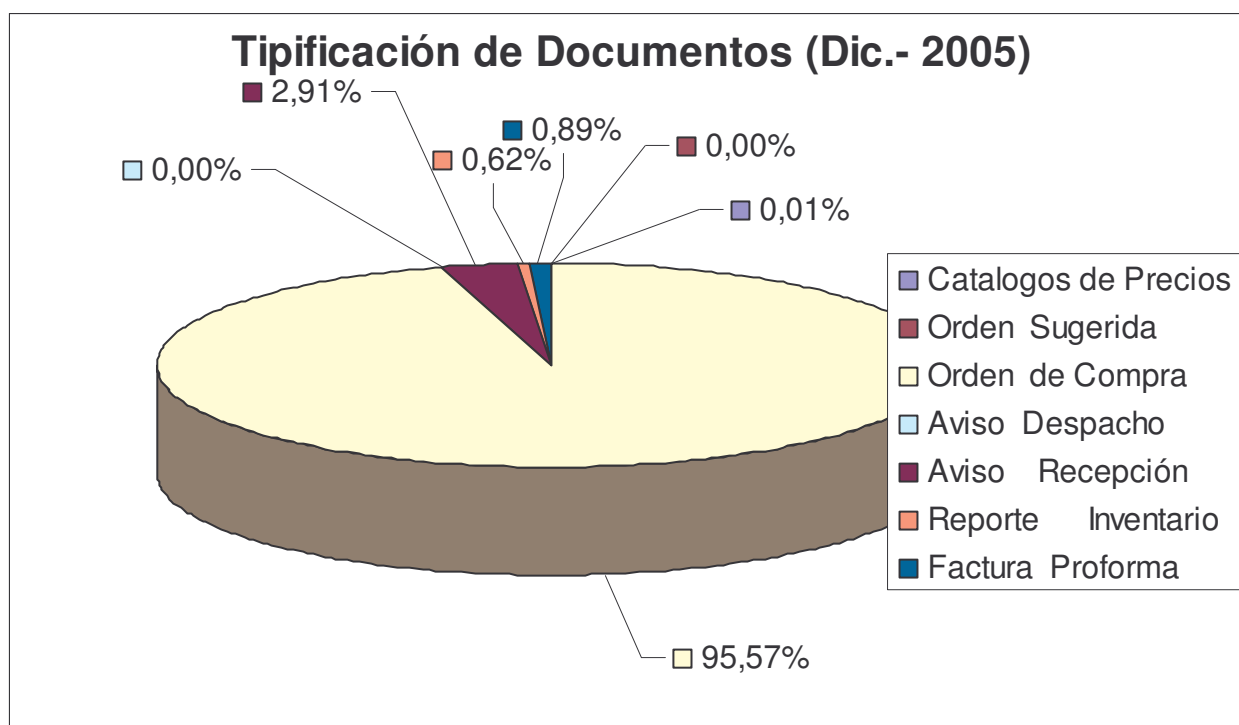

Tipo de Doc.	Variación Procentual 2005										
	Ene. - Feb.	Feb. - Mar.	Mar. - Abr.	Abr. - May.	May.-Jun.	Jun.-Jul.	Jul.-Ago.	Ago.-Sep.	Sep.-Oct.	Nov.Dic.	Dic.Ene.
Cat. de Precios	4,17%	8,00%	40,74%	-28,95%	-14,81%	0,00%	56,52%	-16,67%	-3,33%	17,24%	-17,65%
Orden Sugerida	0,00%	0,00%	100,00%	173,68%	-57,69%	-59,09%	22,22%	72,73%	-100,00%	0,00%	0,00%
Orden de Compra	-6,37%	16,50%	-14,87%	9,07%	1,33%	4,57%	10,56%	-3,50%	6,81%	1,65%	7,02%
Aviso Despacho	0,00%	0,00%	0,00%	0,00%	0,00%	0,00%	0,00%	0,00%	0,00%	0,00%	0,00%
Aviso Recepción	12,77%	20,58%	5,68%	-7,75%	0,45%	0,63%	8,33%	5,85%	0,31%	0,20%	5,07%
Reporte Inventario	-9,58%	23,60%	-11,10%	-45,54%	-78,65%	16,58%	11,97%	-1,46%	12,37%	-5,50%	18,09%
Factura Proforma	6,33%	27,86%	-16,69%	1,10%	6,75%	-12,92%	13,81%	17,39%	3,66%	1,94%	3,14%

5 Perfil de Tráfico.

Tal como en los meses pasados, en el mes de Diciembre se observa un comportamiento de tráfico diferenciado entre los días hábiles y fines de semana, lo cual se observa en el siguiente gráfico:

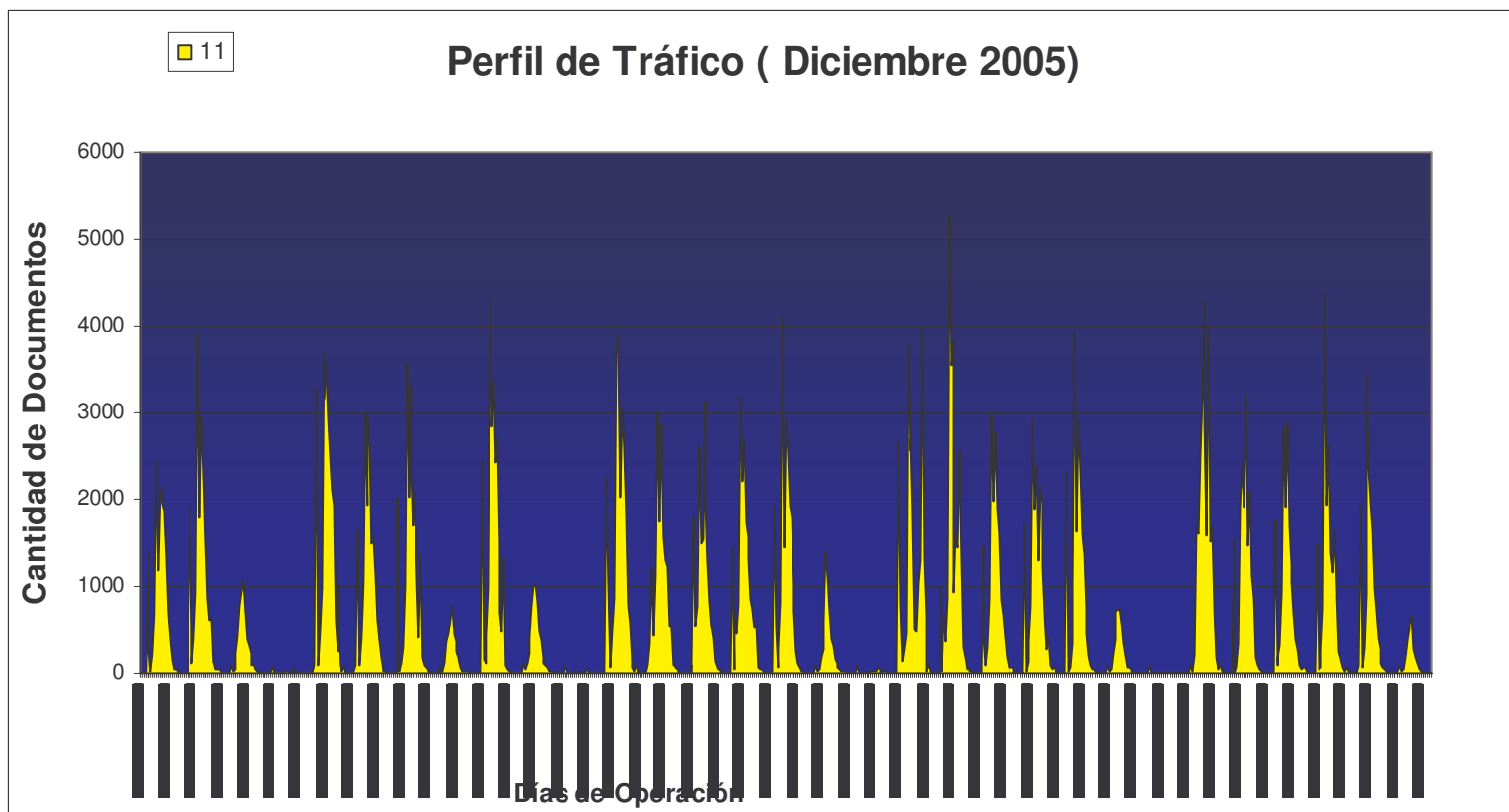

6 Tiempo de Procesamiento.

Durante el mes de Diciembre 2005, el tiempo medio de procesamiento fue de 19,91 segundos, muy similar a los 19,039 segundos de Noviembre 2005. Este promedio se ve afectado por dos días que muestran un crecimiento de esta variable, explicado por actividades de mantenimiento de la plataforma.

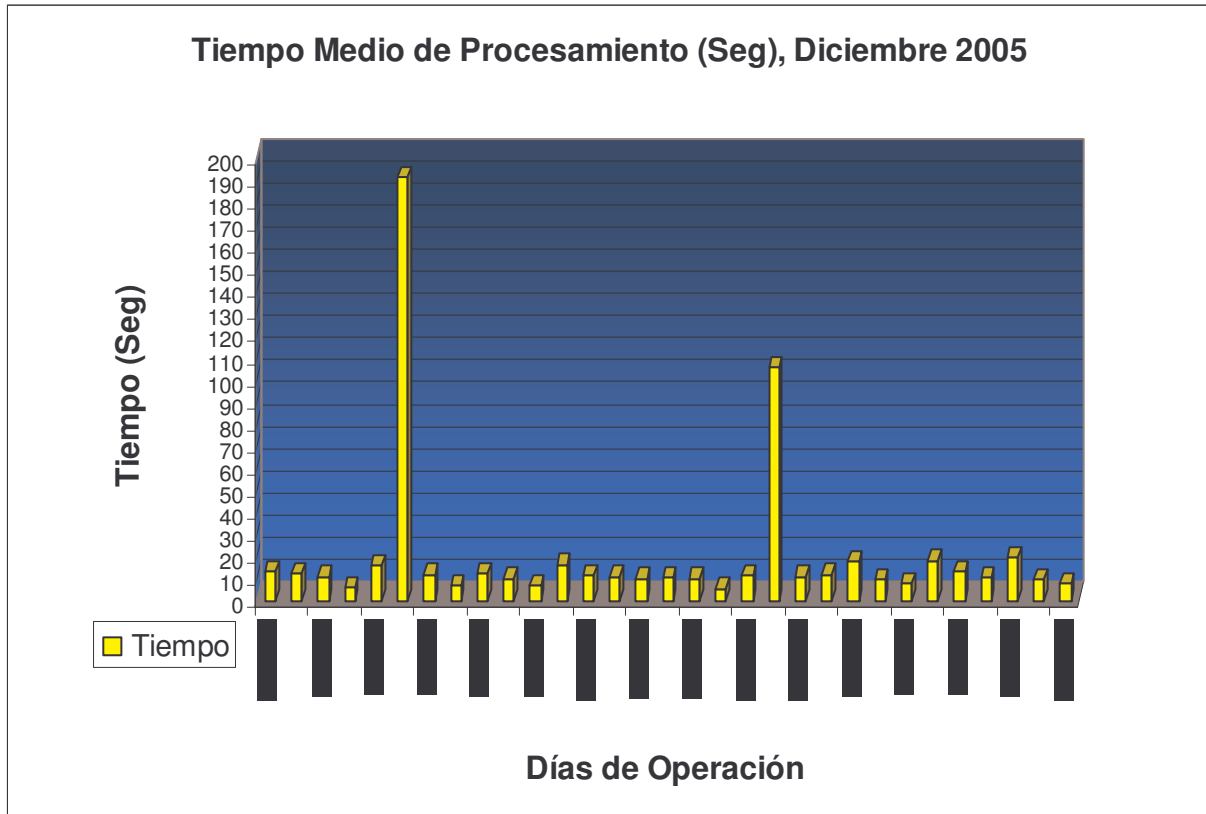

7 Cantidad de Transacciones por Retailers

RETAILERS	Factura Proforma	Reporte de Venta e Inventario	Orden de Compra	Orden de Compra Sugerida	Catalogo de Precio	Aviso de Recepción	Total
ADELCO			715				715
ALVI SUPERMERCADOS MAYORISTAS S.A.			6922				6922
CENCOSUD SUPERMERCADOS S.A.			110374				110374
DISTRIBUIDORA RABIE		2879	2264				5143
DyS			154693				154693
EMPRESAS BRAVO CAS LTDA. BRYC			6659				6659
KORLAET			1980				1980
LUCCHETTI	14						14
MONTRONE PLA S.A. ECONOMAX			15796			13313	29109
MONTSERRAT			4233				4233
MULTIALIANZA SUP. MAS			8020				8020
NESTLE				1			1
NOVACEITES S.A	1						1
PRE UNIC SA			1741			93	1834
PRENDIC HERMANO S.A.			214				214
SAN FRANCISCO			536				536
SANTA ISABEL			115205				115205
SOCOFAR SA			10			36	46
TELEMERCADOS EUROPA			347				347
UNILEVER	4097				28		4125
UNIMARC			12101				12101
Total	4112	2879	441810	1	28	13442	462272

8 Transacciones por Tipo de Documento

8.1 Factura Pro Forma

NOMBRE DESTINO	NOMBRE EMISOR			
	LUCCHETTI	NOVACEITES S.A	UNILEVER	TOTAL
DISTRIBUIDORA RABIE	14	1	323	338
MONTRONE PLA S.A. ECONOMAX			169	169
MONTSERRAT			278	278
PRE UNIC SA			113	113
SANTA ISABEL			2781	2781
SOCOFAR SA			30	30
TELEMERCADOS EUROPA			403	403
TOTAL	14	1	4097	4112

8.2 Catalogo de Precios

NOMBRE DESTINO	NOMBRE EMISOR
	Unilever
ADELCO	4
ALVI SUPERMERCADOS MAYORISTAS S.A.	4
DISTRIBUIDORA RABIE	4
MONTRONE PLA S.A. ECONOMAX	1
PRE UNIC SA	4
SOCOFAR SA	4
TELEMERCADO EUROPA	7
TOTAL	28

8.3 Reporte de Inventario

NOMBRE DESTINO	NOMBRE EMISOR
	DISTRIBUIDORA RABIE
3M CHILE S.A.	93
AGROINDUSTRIAL Y COMERCIAL SAN BASILIO	93
ALIMENTOS WASIL S.A.	93
ALMIFRUT	93
BAGLEY CHILE S.A	93
CADBURY STANI ADAMS	93
CAMBIASO HNOS. S.A.C.	93
CANADA CHEMICALS LIMITADA	93
CANNEX S.A.	62
CMPC TISSUE S.A.	93
CORPORA TRESMONTES S.A.	93
DIFEM PHARMA S.A	93
EMPRESAS CAROZZI S.A.	93
IND Y COM MELLAFE Y SALAS LTDA	93
IND.ALIMENTOS DOS EN UNO S.A.	93
INDUSTRIAL MAR DEL SUR LTDA.	93
IPAL SA	27
KIMBERLY CLARK CHILE S.A.	93
KLENZO SOC. IND. Y COM. LTDA.	93
LUCCHETTI	93
MOHANA HERMANOS LTDA.	93
NESTLE	93
NOVACEITES S.A	93
PROCTER Y GAMBLE COMERCIAL LTDA	93
PRODESA S.A.	93
PRODUCTOS QUIMICOS TANAX S.A	93
S.C.JOHNSON Y SON CHILE LTDA.	93
SOCIEDAD PUNTA DE LOBOS	93
SUCESION SALVADOR YANINE ABADI	93
TRAVERSO S.A	93
UNILEVER	93
WATTS	93
TOTAL	2879

8.4 Aviso de Recepción(Representan aproximadamente el 80 % de los proveedores)

NOMBRE DESTINO	NOMBRE EMISOR			
	MONTRONE PLA S.A. ECONOMAX	PRE UNIC SA	SOCOFAR SA	TOTAL
3M CHILE S.A.	17			17
ABASTECEDORA DE LIBRERIA Y SUPERMERCADO LTDA.	1			1
ACEITUNERA DEL GUADIANA CHILE LTDA.	2			2
ACETOGEN GAS CHILE S.A.	7			7
ACONCAGUA FOODS S.A.	6			6
ADICORP S.A.	4			4
AGENCIA DE REPRESENTACIONES LT	5			5
AGRICOLA NACIONAL S.A.C.I.	2			2
AGRICOLA OMEGA TRES LTDA	19			19
AGROCOMERCIAL QUILLOTA	38			38
AGROCOMMERCE S.A.	1			1
AGROFRUT RENGO SA	12			12
AGROINDUSTR.LAS TRES ERRE LTDA	15			15
AGROINDUSTRIAL LAS BANDURRIAS	50			50
AGROSUPER COMERCIALIZADORA DE ALIMENTOS LTDA.	1143			1143
Alicion Distribuidora	1			1
ALCOPAK S.A.	1			1
ALEJANDRO MCKAY Y CIA LTDA	9			9
ALIMENTOS CORDILLERA LTDA	12			12
ALIMENTOS VOLLKORN SOC.LTDA.	6			6
ALIMENTOS WASIL S.A.	41			41
ALIMENTOS Y FRUTOS S.A.	115			115
ALINSA CHILE S.A	14			14
AMERICAN PLATE LTDA.	25			25
ANSON TRADING	3			3
ARGOS S.A.	18			18
ARIZTIA	286			286
ARROCERA TUCAPEL S.A.I.C.	4			4
ARTEL S.A.I.C.	8			8
ARTES GRAFICAS S.A.	8			8
ASIA FOOD LIMITADA	13			13
ASTRALPOOL CHILE S.A.	2			2
AVICOLA Y COMERCIAL EL TOCO LT	13			13
BACARDI-MARTINI CHILE S.A.	3			3
BADA Y CIA. LTDA.	1			1
BAGLEY CHILE S.A	50			50
BEIERSDORF S.A	30			30
BEST H.S.A.I.C PROD.PARA BEBES	21			21
BEZMALINOVIC Y CIA LTDA	74			74
BOZZOLO HNOS. Y CIA. LTDA.	1			1
BREDENMASTER CHILE S.A.	25			25
BRESLER ALIMENTOS S.A.	135			135
BRIDGESTONE FIRESTON	1			1
BROTHER INTERNATIONA	1			1
BRUSCO ENGELBACH VIRGILIO C Y OTRO	1			1
C.AGRIC.LEC.QUILLAYES PET.LTDA	197			197
C.DE LAPICES Y AFINES CHILE LT	2			2
CAFE HAITI AHUMADA LTDA.	1			1
CALZADO MONTREAL LTDA	2			2
CAMBIASO HNOS. S.A.C.	43			43
CANEPA	10			10
CANNEX S.A.	1			1
CAPUY S.A	48			48
CARLOS CRAMER PROD.AROMATICOS SA	3			3
CARLOS JUAN ORTIZ ORTIZ	1			1
CARNES NUBLE S.A	72			72
CATECU S. A.	14			14
CAVAS REUNIDAS S.A.	1			1
CECINAS LA PREFERIDA S.A.	104			104
CECINAS SAN JORGE S.A.	155			155
CECINAS WINTER S.A.	98			98
CERAMICA ESPEJO LTDA.	14			14
CERAS ALFA S.A.	16			16
CERDA BREPTLING IMPRESORES LTDA.	24			24
CERVECERA CCU CHILE LIMITADA	60			60
Cerveceria Chile	31			31
CHAMPION S.A.	126			126
CHEVRITA S.A.	4			4
CHILE FOOD S.A.	39			39
CHILEAN TRADING COMPANY	17			17
CIA CHILENA DE FOSFOROS S.A.	2			2
CIA.MANUF. ACONCAGUA S.A.	63			63

CIA.MOLINERA SAN CRISTOBAL SA.	9		9
CLARA KOHLER IZURIETA	6		6
CLOROX CHILE S.A.	80		80
CMPC TISSUE S.A.	92		92
Codipra	94		94
COM WINDSOR LT	7		7
COM. E IND. TRAMAHUE	8		8
COMERC DE PRODUCTOS HACIENDA CURACAVI LT	38		38
COMERCIAL 87 S.A	6		6
COMERCIAL ALO STGO.LTDA.	3		3
COMERCIAL ATLANDES LTDA.	4		4
COMERCIAL CALAFQUEN S.A	20		20
COMERCIAL CENTRAL S.A.	8		8
COMERCIAL CHACAO	121		121
COMERCIAL CHIDOG LTDA.	25		25
COMERCIAL COMPUPRINT	4		4
COMERCIAL DE CAMPO S.A	5		5
COMERCIAL DEANDES LTDA.	9		9
COMERCIAL E IND.HOCHSCHILD S.A	3		3
COMERCIAL HERNANDEZ MORALES LTDA	3		3
COMERCIAL INTERSTOCK TRADING CO LTDA	6		6
COMERCIAL MILLENIUM	13		13
COMERCIAL PARMALAT S.A.	74		74
COMERCIAL PEUMO LTDA.	46		46
COMERCIAL RYDER (CHILE) S.A.	2		2
COMERCIAL TERCER MILENIO S.A	4		4
COMERCIALIZADORA ALEJANDRO JOSE FRENCH-DAVIS DEL PUERTO E.I.R.	1		1
COMERCIALIZADORA AMBD CHILE LT	3		3
COMERCIALIZADORA HOLLY VET S.A.	8		8
COMERCIALIZADORA NOVAVERDE	9		9
COMERTEX REPRESENTACIONES S.A.	12		12
COMPANIA PISQUERA DE CHILE S.A.	3		3
COMTEX LTDA	3		3
CONFITES MERELLO S.A.	29		29
CONSERVERA PENTZKE S.A.	2		2
COOP.AGRIC.PISQUERA ELQUI LTDA	5		5
COOP.AGRICOLA Y LECHERA DE LA UNION LTDA.	308		308
CORPORA TRESMONTES S.A.	48		48
COSMETICA NACIONAL S.A.	35		35
COVESI LTDA.	5		5
CRISTALERIA VIDECOR CHILE LTDA	66		66
Czarnikow-Rionda Chile	18		18
DEMARIA S.A.	3		3
DIAZ Y CIA.	1		1
DIMALA LTDA.	42		42
DIREC S.A	17		17
DIST. ACEITUNAS ORDONEZ LTDA.	5		5
DIST.ALIM. GLOBE ITALIA LTDA.	7		7
DIST.MODINGER CIA LTDA	14		14
DISTR. OFIMARKET S.A	8		8
DISTRIBUID.DE COSMETICOS LTDA.	4		4
DISTRIBUIDORA COVELMAR LTDA.	59		59
DISTRIBUIDORA DE PRO	126		126
DISTRIBUIDORA ERRAZURIZ S.A.	8		8
DISTRIBUIDORA GILCO LTDA.	10		10
DISTRIBUIDORA KARMACT LTDA	10		10
DISTRIBUIDORA LABUS S.A	6		6
DISTRIBUIDORA MANAR LTDA.	1		1
DISTRIBUIDORA MAYORI	21		21
DISTRIBUIDORA ORIENTE LTDA.	207		207
DISTRIBUIDORA UNDURRAGA LTDA.	4		4
DOLE CHILE S.A.	20		20
DOLE THOMSEN S.A.	11		11
DROGUERIA HOFMANN S.A.C.	21		21
DSM BAKERY INGREDIENTS CHILESA	71		71
DULCONO ROMA LIITADA	51		51
ECKART ALIMENTOS LTDA.	2		2
ECOLAB S.A.	43		43
ECOVIDA S.A.	5		5
EDIPAC S.A.	1		1
EDUARDO BIANCARDI Y CIA. LTDA.	19		19
EL GOLFO COMERCIAL S.A.	19		19
ELABORADORA DE ALIMENTOS FRUTALE	28		28
ELABORADORA Y ENVASADORA DE ALIMENTOS LTD	1		1
ELECTRONICA SUDAMERI	25		25

EMASA S.A	1		1
EMBOTELLADORA PORTOFINO LTDA	2		2
EMBOTELLADORAS CHILENAS UNIDAS S.A.	88		88
EMILIO SARAY Y CIA. LTDA.	1		1
EMPRESAS CAROZZI S.A.	128		128
ENGATEL LTDA	9		9
ENLOZADOS CONDOR S.A	12		12
ENVASES PUBLICIDAD TRESKO LTDA.	1		1
ERCIARIO SILVA CUADRA	18		18
ERIKA LETZKUS MORAGA	43		43
EVERCRISP SNACK PROD.DE CHILE (FRITTO)	89		89
EVEREADY DE CHILE S.A	11		11
FABRIC.UNIDAS DE CECINAS SC.LT	74		74
FAINVET LTDA.	1		1
FALA CHILE S.A.	3		3
Fernando Arenillas	16		16
FERNANDO RIPOLL S.A.C.I.	5		5
FIBRO CHILE S.A.	45		45
FRIGORIFICO TEMUCO S	178		178
FRIMA S.A.	25		25
GALATERRA SA	12		12
GENERAL ELECTRIC DE CHILE S.A.	1		1
GERBER CHILE S.A.	19		19
GILLETTE CHILE LTDA.	71		71
GINNA CABELLO ROBELL	12		12
GLAXOSMITHKLINE CHILE FARMACEUTICA LTDA.	24		24
GOOD FOOD S.A.	94		94
GOZO FLANO Y CIA LTDA.	1		1
GROUPE SEB CHILE COMERCIAL LT.	1		1
HACIENDA HUENTELAUQUEN LTDA	9		9
HELADOS LA FOCA S.A.	23		23
HELIOS S.A.	1		1
HENKEL CHILE LTDA	2		2
HENRY ANANIAS Y CIA. LTDA.	5		5
HIELO FIESTA S.A.	167		167
HORTIFRUT COMERCIAL SA	29		29
HOUSEHOLD PRODUCTS C	7		7
I Y C DRUG-PLASTIC-ARCADIAL L.	3		3
I.C.B. S.A.	440		440
ICB FOOD SERVICE LT	29		29
ICESTAR ALIMENTOS S.A.	1		1
IDEAL S.A.	159		159
IMPORTADORA ARABAT LTDA.	1		1
IMPORTADORA EXPORTADORA YARDAS LTDA.	2		2
IMPORTADORA Y COMERC	2		2
IMPRESOS PAREDONES	19		19
INASEN LTDA.	18		18
IND.ALIMENTOS DOS EN UNO S.A.	29		29
INDUS.DE ALIM.TRENDY S.A.	110		110
INDUSTRIA TEXTIL MONARCH S.A	10		10
INDUSTRIAL Y COMERCIAL LAMPA LTDA.	65		65
INDUSTRIAL Y COMERCIAL SPLUM L	6		6
INDUSTRIAL Y COMERCIAL VITALAC S.A.	155		155
Inmb. e Inv Maria Laua	3		3
INV.NEWELL RUBBERMIAD CHILE LT	5		5
INVERSIERRA S.A.	11		11
INVERSIONES BOSQUE DEL MAUCO S.A	267		267
INVERSIONES BULCAUN	2		2
IPAL SA	3		3
JOHNSON Y JOHNSON PERSONAL CARE CHILE S.A.	36		36
JOSE LUIS AHUMADA AHUMADA	39		39
JOSE MANUEL LANGER GIORDANO	43		43
JOSE MIGUEL FELIU SANHUEZA	2		2
JUGUETES FESTIVAL KAYSER S.A.	6		6
JULIO ROLDAN ROJAS	27		27
KELLOGG CHILE LTDA.	2		2
KEY COMPANY S.A.	34		34
KIMBERLY CLARK CHILE S.A.	156		156
KITCHEN PACK LTDA.	2		2
KLENZO SOC. IND. Y COM. LTDA.	1		1
KRAFT FOODS CHILE S.A.	4		4
LA BODEGUITA PERUANA	4		4
LA FUENTE NATURAL S.A.	4		4
LA MADRILENA S.A.	2		2
LABORATORIO BALLERINA LTDA.	24		24

LABORATORIO DE COSM. DALBERT LORENZ LT	5		5
LABORATORIO DIMASA S.A.	29		29
LABORATORIO DRAG PHARMA INVETEC	3		3
LABORATORIO DURANDIN S.A.I.	8		8
LABORATORIO HUDSON S.A.	4		4
LABORATORIO INTER.DE COSMETICOS S.A.	8		8
LABORATORIO KADUS S.A.	24		24
LABORATORIO PETRIZZIO S.A.	18		18
LABORATORIO SYC S.A	6		6
LACTEOS VALLE CENTRA	22		22
LASTRADE HNOS. Y CIA. LTDA.	37		37
LAURA LEIVA GARRIDO	5		5
LECHERIAS LONCOMILLA LTDA.	46		46
LINPAC PLASTICS S.A.	2		2
LOREAL CHILE S.A.	59		59
Lucchetti	9		9
LUIS ALBERTO PARDO P	1		1
M.MARITANO,IND. DE JABONES S.A	49		49
MAMUT S.A.	16		16
Manos de Chile	1		1
MANUFACTURAS CANNON	12		12
MARCA-CEYS INTERNAC. CHILE LTD	15		15
MARIANA THOMSEN Y CIA LTDA	16		16
Masas y Alimentos Ltda	13		13
MASHINI Y CIA. LTDA.	20		20
MASTERFOODS CHILE LTDA	55		55
MC CAIN CHILE SA	12		12
MERMELADAS MEL LTDA.	56		56
MODINGER HNOS.S.A	72		72
MOLINERA FERRER HNOS. S.A.	5		5
Molinera Heredia Ltda	121		121
MONIX S.A.	12		12
NARANJO Y MARTINEZ LTDA.	72		72
NELSON DEL VILLAR MEDINA	12		12
Nestle	395		395
NOVACEITES S.A	3		3
NUTRABIEN S.A.	4		4
NUTRICION Y ALIMENTOS S.A.	18		18
OSCAR PACHECO BARAHONA	3		3
OSRAM CHILE LTDA	2		2
PAPELERA CERRILLOS S.A.	1		1
PAPELES INDUSTRIALES S.A.	161		161
PARRO ALVARINO Y CIA LTDA.	8		8
PERFUMERIAS UNIDAS S.A.	21		21
PERLAIZ HERMANOS Y CIA LTDA.	6		6
PESQUERA SAN JOSE S.A.	1		1
PESQUERA TRANS ANTARTIC LIMITADA	26		26
PETS CHILE S.A	6		6
PFIZER CHILE S.A.	7		7
PHILIPS CHILENA S.A	19		19
PIBAMOUR LTDA.	47		47
PISQUERA PORTUGAL LTDA.	2		2
PROBOKA S.A	7		7
PROCESADORA DE ALIMENTOS S.A.	35		35
PRODESA S.A.	31		31
PRODUC.DIST Y COM DE ALIMENTOS	55		55
PRODUCTOS FERNANDEZ S.A.	171		171
PRODUCTOS QUIMICOS TANAX S.A	21		21
PRODUCTOS TORRE S.A.	2		2
PROMAGRO LTDA	3		3
PROMASA LTDA.	7		7
PROMERCO S.A.	41		41
PRUVE LTDA	197		197
PURATOS DE CHILE S.A	68		68
QUICKFOOD CHILE S.A	52		52
QUIMICA INDUSTRIAL S	1		1
RANCHOFRUT. LTDA.	17		17
RCL DISTRIBUCION LTD	8		8
RCL IND.RADIO TV LT	1		1
REVLON CHILE S.A.	6		6
RICARDO RODRIGUEZ Y CIA LTDA	25		25
RUBEN MARCHANT Z.	4		4
S.C.E.I. PRUC-CHILE LTDA	76		76
S.C.JOHNSON Y SON CHILE LTDA.	53		53
SAAVEDRA HORMAZABAL JORGE	130		130

SADIA CHILE S.A.	30			30
SAF CHILE S.A.	38			38
SALAMANCA COMERCIAL LTDA	6			6
SANCELA CHILE S.A.	37			37
SH ENGEL	47			47
SINDELEN SA	7			7
Soc. Adm. Serv Alim	4			4
SOC. AGROCOMERCIAL FRUCHAC S.A.	18			18
Soc. Inm. Las Vertientes	2			2
SOC.ANONIMA.VINA SANTA RITA	40			40
SOC.COM.FEDERAL INTERNAC.LTDA.	69			69
SOC.COMERCIAL ALONDRA LTDA.	2			2
SOC.DISTR.CARBON LISTO LTDA.	3			3
SOC.METALURGICA MANLAC S.A.	24			24
SOCIEDAD AGRICOLA LA ROTUNDA LTDA.	7			7
SOCIEDAD AGRICOLA REQUINGUA LTDA	5			5
SOCIEDAD DE INVERSIONES TECNOLOGICAS SA	1			1
SOCIEDAD INDUSTRIAL	9			9
SOCIEDAD MC VEY LTDA (AGUA DE PIEDRA)	26			26
SOCIEDAD PUNTA DE LOBOS	23			23
SOCIEDAD VINICOLA MIGUEL TORRES S.A.	1			1
SOFRUCO ALIMENTOS LTDA	23			23
SOMELA S.A.	4			4
Soprole S.A.	466			466
SouthPacific Korp S.A.	1			1
SPARTA DEPORTES LTDA.	2			2
STA ROSA CHILE ALIMENTOS LTDA	34			34
SUCRE DACCARETT Y CIA. LTDA.	37			37
SURLAT INDUSTRIAL SA	10			10
TERRAMATER S.A.	2			2
TRAVERSO S.A	44			44
TREGUEAR CHILE SA	51			51
ULTRA PAC SUDAMERICA S.A.	3			3
Unilever	175	93	36	304
UNITRADING S.A.	5			5
VELARDE HERMANOS	163			163
VIDEO CHILE S.A.	1			1
VIÑA CORRAL VICTORIA LIMITADA	3			3
VINA COUSINO MACUL S.A.	11			11
Vina del Mar Casablanca	4			4
VINA FRANCISCO DE AGUIRRE S.A.	36			36
VINA MISIONES DE RENGO	5			5
VINA SAN PEDRO S.A.	25			25
VINA SANTA CAROLINA S.A.	36			36
VINA SANTA MONICA LTDA.	2			2
VINA TARAPACA EX ZAVALA S.A.	22			22
VINEDOS ERRAZURIZ OVALLE S.A.	11			11
VIRUTEX ILKO S.A.	67			67
Vivianne Zarhi Troy	1			1
Watts S.A.	590			590
WENCO S.A.	1			1
YAKSIC TRIANTAFILO Y CIA. LTDA	32			32
TOTAL	13313	93	36	13442

9 UPTIME

En el mes de Junio este valor fue de un 100 %.

10 Diferencia con Meses Anteriores.

Año 2005	Catalogos de Precios	Orden Sugerida	Orden de Compra	Aviso de Despacho	Aviso de Recepción	Reporte de Inventario	Factura Proforma	Total
Enero	24	0	332.110	0	8.283	15.450	2.653	358.520
Febrero	25	0	310.949	0	9.341	13.970	2.821	337.106
Marzo	27	0	362.265	0	11.263	17.267	3.607	394.429
Abril	38	19	308.414	0	11.903	15.350	3.005	338.729
Mayo	27	52	336.377	0	10.981	8.359	3.038	358.834
Junio	23	22	340.857	0	11.030	1.785	3.243	356.960
Julio	23	9	356.432	0	11.099	2.081	2.824	372.468
Agosto	36	11	394.074	0	12.024	2.330	3.214	411.689
Septiembre	30	19	380.263	0	12.728	2.296	3.773	399.109
Octubre	29	0	406.175	0	12.767	2.580	3.911	425.462
Noviembre	34	0	412.875	0	12.793	2.438	3.987	432.127
Diciembre	28	1	441.842	0	13.442	2.879	4.112	462.304
Total	344	133	4.382.633	0	137.654	86.785	40.188	4.647.737

Cantidades de Documentos por Mes, Año 2005

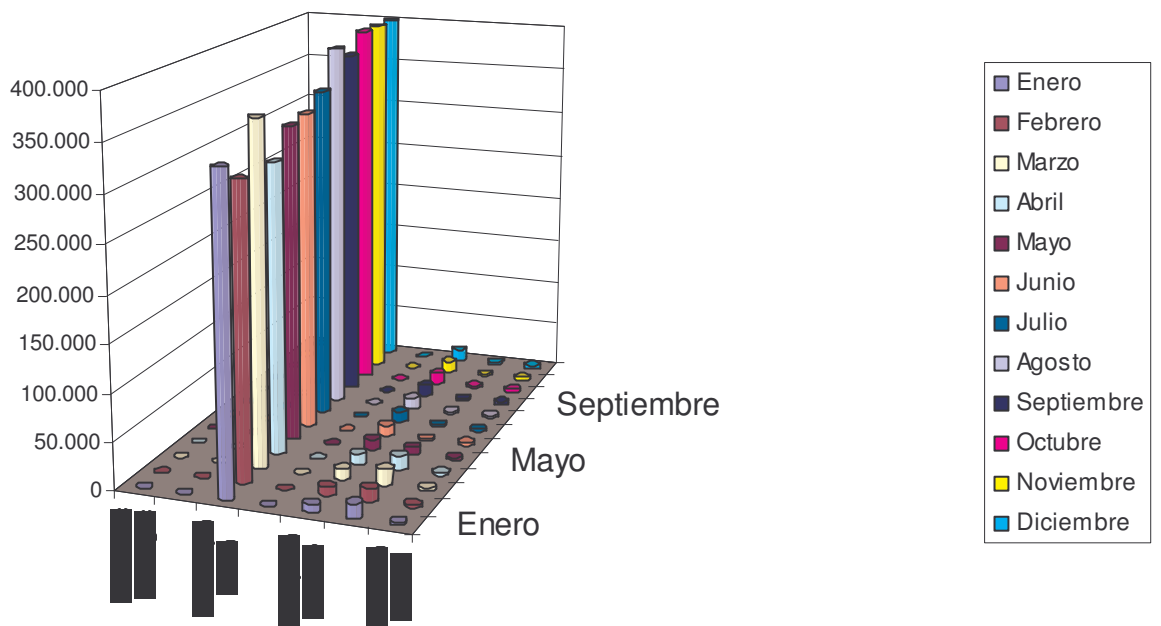

Cantidad Mensual de Documentos, Años 2004 - 2005

