

**Informe Estadístico
Noviembre 2005**

1 Noticias.

2 Conformación de la Comunidad.

Durante este mes se encontraron en operación la siguiente cantidad de retailers y proveedores.

	Supermercados	Proveedores
EDI	18	34
EDIWEB	-	1403

3 Transacciones mensuales por tipo de documento.

Durante el mes de Noviembre se transaron un total de 432.127 documentos, de los cuales el 95.54%, corresponde a Órdenes de Compra. El total de transacciones aumento en un 1,57% en relación al mes de Octubre del presente año y es superior en un 13,88% en relación a Noviembre de 2004.

Catalogos de Precios	Orden Sugerida	Orden de Compra	Aviso Despacho	Aviso Recepción	Reporte Inventario	Factura Proforma	Total
34	0	412.875	0	12.793	2.438	3.987	432.127

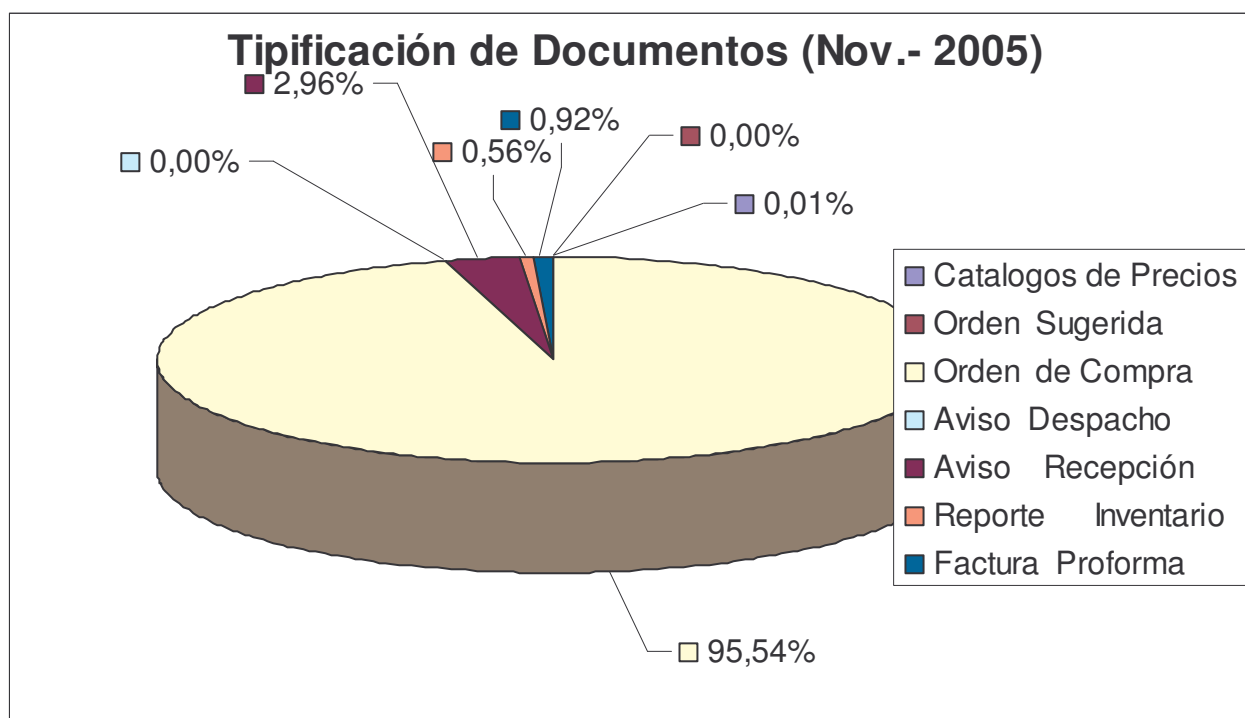

4 Crecimiento por Tipo de Documento

Tipo de Documento	Variación Procentual 2005									
	Ene. - Feb.	Feb. - Mar.	Mar. - Abr.	Abr. - May.	May.-Jun.	Jun.-Jul.	Jul.-Ago.	Ago.-Sep.	Sep.-Oct.	Nov.Dic.
Cat. de Precios	4,17%	8,00%	40,74%	-28,95%	-14,81%	0,00%	56,52%	-16,67%	-3,33%	17,24%
Orden Sugerida	0,00%	0,00%	100,00%	173,68%	-57,69%	-59,09%	22,22%	72,73%	-100,00%	0,00%
Orden de Compra	-6,37%	16,50%	-14,87%	9,07%	1,33%	4,57%	10,56%	-3,50%	6,81%	1,65%
Aviso Despacho	0,00%	0,00%	0,00%	0,00%	0,00%	0,00%	0,00%	0,00%	0,00%	0,00%
Aviso Recepción	12,77%	20,58%	5,68%	-7,75%	0,45%	0,63%	8,33%	5,85%	0,31%	0,20%
Reporte Inventario	-9,58%	23,60%	-11,10%	-45,54%	-78,65%	16,58%	11,97%	-1,46%	12,37%	-5,50%
Factura Proforma	6,33%	27,86%	-16,69%	1,10%	6,75%	-12,92%	13,81%	17,39%	3,66%	1,94%

5 Perfil de Tráfico.

Tal como en los meses pasados, en el mes de Octubre se observa un comportamiento de tráfico diferenciado entre los días hábiles y fines de semana, lo cual se observa en el siguiente gráfico:

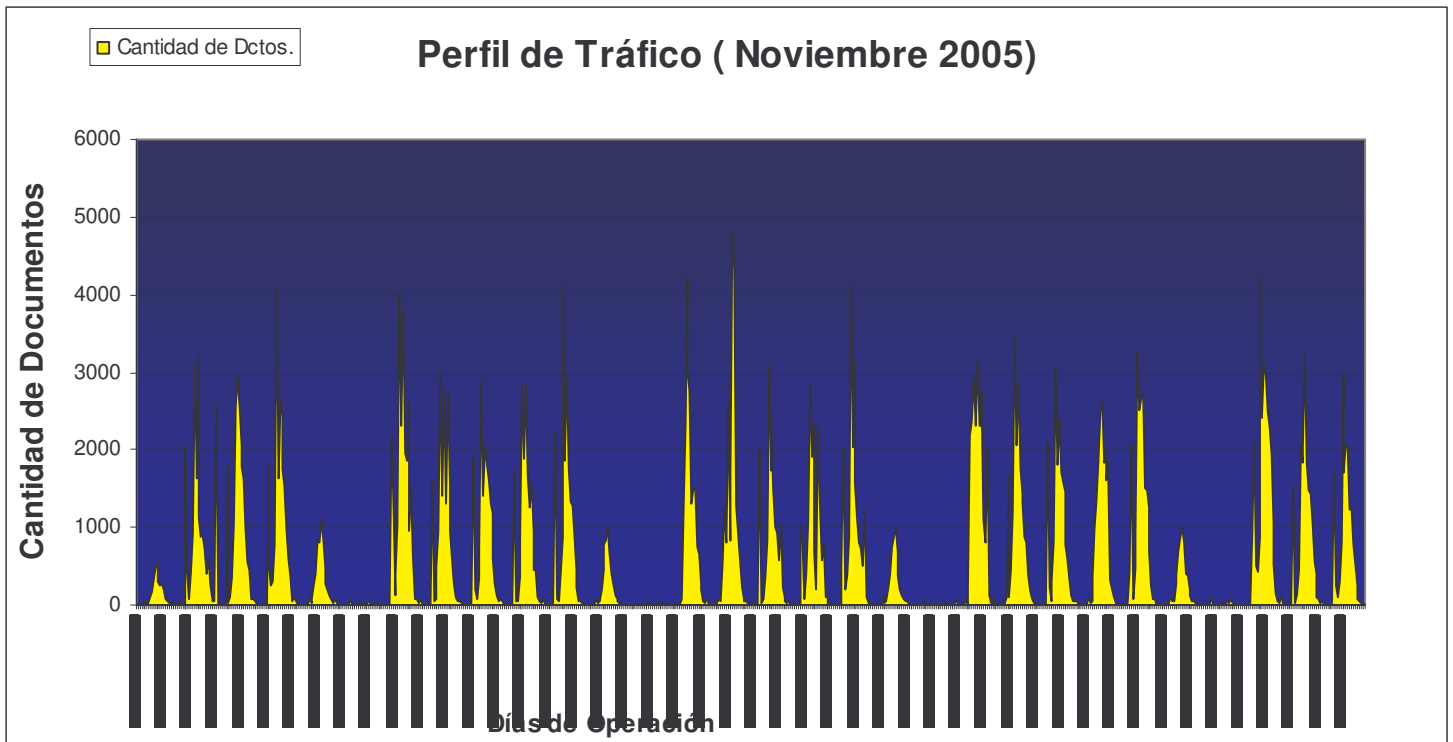

6 Tiempo de Procesamiento.

Durante el mes de Octubre 2005, el tiempo medio de procesamiento fue de 19,039 segundos, superior a los 12,09 segundos del mes pasado. Se observa un aumento en esta variable los días 02.11.2005 y 15.11.2005 atribuible a procesos de mantenimiento programados. No obstante, se cumple con holgura el tiempo de proceso comprometido con la comunidad (30 minutos máximo).

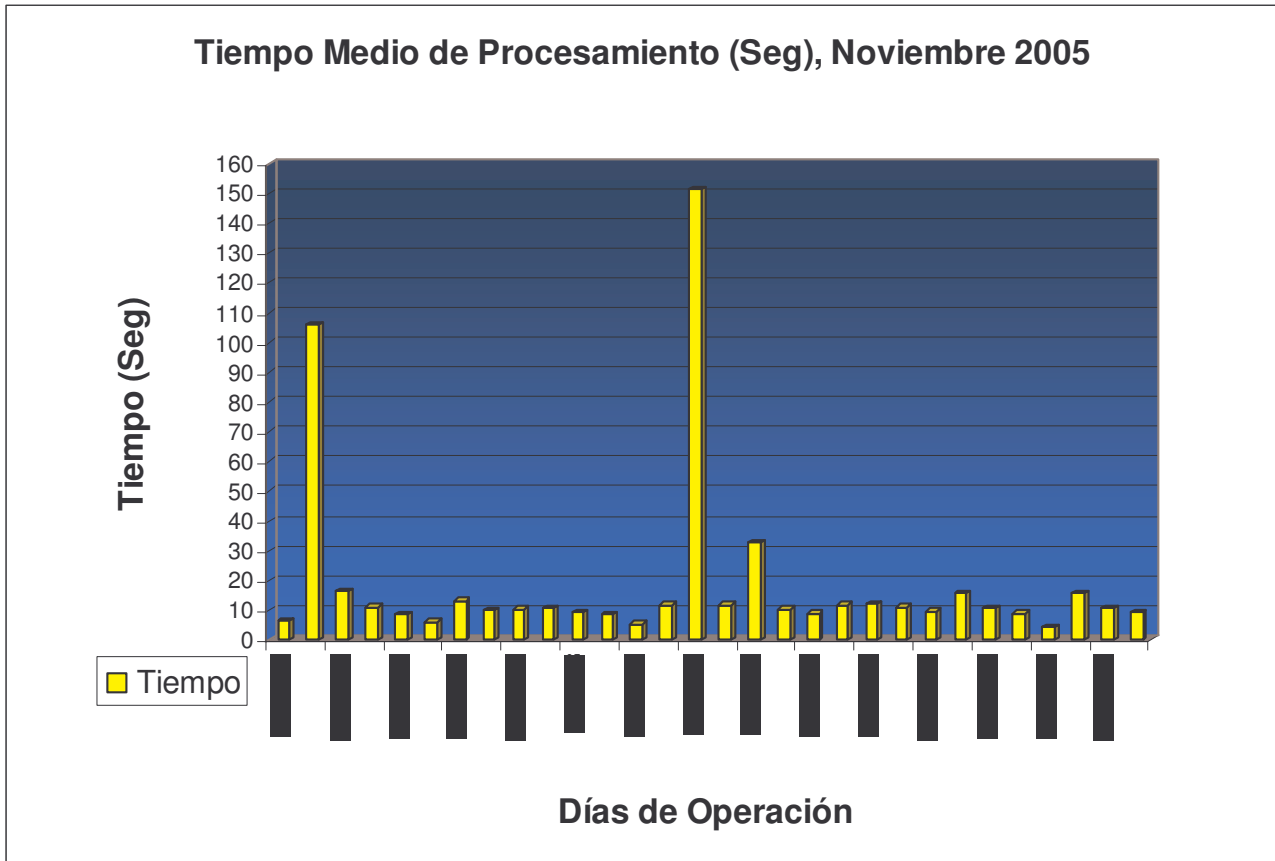

7 Cantidad de Transacciones por Retailers

Retailers	Factura	Reporte de Venta	Orden de	Catalogo de	Aviso de	Total
	Proforma	e Inventario	Compra	Precio	Recepción	
Adelco			654			654
ALVI SUPERMERCADOS MAYORISTAS S.A.			6.475			6.475
CENCOSUD SUPERMERCADOS S.A.			101.995			101.995
Distribuidora Rabie		2.438	2.279			4.717
DyS			145.092			145.092
EMPRESAS BRAVO CAS LTDA. BRYC			6.755			6.755
Korlaet			1.759			1.759
Lucchetti	2					2
MONTRONE PLA S.A. ECONOMAX			15.340		12.645	27.985
Montserrat			4.177			4.177
Mult Alianza Sup MAS			3.364			3.364
PRE UNIC SA			1.632		123	1.755
Rendic HERMANO S.A.			227			227
San Francisco			578			578
Santa Isabel			110.303			110.303
SOCOFAR SA			8		25	33
Telemercados Europa			310			310
Unilever	3985			34		4.019
Unimarc			11.927			11.927
Total	3987	2.438	412.875	34	12.793	432.127

8 Transacciones por Tipo de Documento

8.1 Factura Pro Forma

Nombre Destino	Nombre Emisor		
	Lucchetti	Unilever	Total
Distribuidora Rabie	2	311	313
MONTRONE PLA S.A. ECONOMAX		180	180
Montserrat		283	283
PRE UNIC SA		125	125
Santa Isabel		2740	2740
SOCOFAR SA		35	35
Telemercados Europa		311	311
Total	2	3985	3987

8.2 Catalogo de Precios

Nombre Destino	Nombre Emisor
	Unilever
Adelco	6
ALVI SUPERMERCADOS MAYORISTAS S.A.	4
Distribuidora Rabie	3
Korlaet	1
PRE UNIC SA	5
SOCOFAR SA	6
Telemercados Europa	9
Total	34

8.3 Reporte de Inventario

Nombre Destino	Nombre Emisor
	Distribuidora Rabie
3M CHILE S.A.	84
AGROINDUSTRIAL Y COMERCIAL SAN BASILIO	84
ALIMENTOS WASIL S.A.	84
Almifrut	84
BAGLEY CHILE S.A	84
CADBURY SCHWEPPE PROD.AL.LTDA	84
CAMBIASO HNOS. S.A.C.	84
CANADA CHEMICALS LIMITADA	84
CANNEX S.A.	56
CMPC TISSUE S.A.	84
CORPORA TRESMONTES S.A.	84
DIFEM PHARMA S.A	84
EMPRESAS CAROZZI S.A.	84
IND Y COM MELLAFE Y SALAS LTDA	84
IND.ALIMENTOS DOS EN UNO S.A.	84
INDUSTRIAL MAR DEL SUR LTDA.	84
KIMBERLY CLARK CHILE S.A.	84
KLENZO SOC. IND. Y COM. LTDA.	24
Lucchetti	84
MOHANA HERMANOS LTDA.	84
Nestle	84
NOVACEITES S.A	84
Procter y Gamble Comercial Ltda.	84
PRODESA S.A.	84
PRODUCTOS QUIMICOS TANAX S.A	84
S.C.JOHNSON Y SON CHILE LTDA.	84
SOCIEDAD PUNTA DE LOBOS	6
SUCESION SALVADOR YANINE ABADI	84
TRAVERSO S.A	84
Unilever	84
Watts S.A.	84
Total	2438

8.4 Aviso de Recepción(Representan aproximadamente el 80 % de los proveedores)

Nombre Destino	Nombre Emisor			Total
	MONTRONE PLA S.A.	PRE UNIC SA	SOCOFAR SA	
3M CHILE S.A.	9			9
ABASTECEDORA DE LIBRERIA Y SUPERMERCADO L	1			1
ACETOGEN GAS CHILE S.A.	1			1
ACONCAGUA FOODS S.A.	7			7
ADICORP S.A.	3			3
AGENCIA DE REPRESENTACIONES LT	4			4
AGRICOLA NACIONAL S.A.C.I.	1			1
AGRICOLA OMEGA TRES LTDA	18			18
AGROCOMERCIAL QUILLOTA	25			25
AGROFRUT RENGO SA	7			7
AGROINDUSTR.LAS TRES ERRE LTDA	10			10
AGROINDUSTRIAL LAS BANDURRIAS	56			56
AGROSUPER COMERCIALIZADORA DE ALIMENTOS	1033			1033
Alcion Distribuidora	1			1
ALEJANDRO MCKAY Y CIA LTDA	13			13
ALIMENTOS CORDILLERA LTDA	25			25
ALIMENTOS VOLBKORN SOC.LTDA.	6			6
ALIMENTOS WASIL S.A.	44			44
ALIMENTOS Y FRUTOS S.A.	83			83
ALINSA CHILE S.A	13			13
AMERICAN PLATE LTDA.	15			15
ANSON TRADING	7			7
ARGOS S.A.	19			19
ARIZTIA	322			322
ARROCERA TUCAPEL S.A.I.C.	5			5
ARTEL S.A.I.C.	10			10
ARTES GRAFICAS S.A.	3			3
ASIA FOOD LIMITADA	16			16
AVICOLA Y COMERCIAL EL TOCO LT	12			12
BADA Y CIA. LTDA.	4			4
BAGLEY CHILE S.A	69			69
BAKELS CHILE S.A.	1			1
BEIERSDORF S.A	18			18
BEST H.S.A.I.C PROD.PARA BEBES	13			13
BEZMALINOVIC Y CIA LTDA	55			55
BOZZOLO HNOS. Y CIA. LTDA.	1			1
BREDENMASTER CHILE S.A.	16			16
BRESLER ALIMENTOS S.A.	94			94
C.AGRIC.LEC.QUILLAYES PET.LTDA	195			195
C.DE LAPICES Y AFINES CHILE LT	1			1
CAFE HAITI AHUMADA LTDA.	2			2
CALZADO MONTREAL LTDA	4			4
CAMBIASO HNOS. S.A.C.	35			35
CANEPA	12			12
CANNEX S.A.	1			1
CARLOS CRAMER PROD.AROMATICOS SA	4			4
CARLOS JUAN ORTIZ ORTIZ	7			7
CARNES NUBLE S.A	87			87
CATECU S. A.	14			14
CAVAS REUNIDAS S.A.	1			1
CECINAS LA PREFERIDA S.A.	116			116
CECINAS SAN JORGE S.A.	156			156
CECINAS WINTER S.A.	137			137
CERAMICA ESPEJO LTDA.	28			28
CERAS ALFA S.A.	13			13
CERDA BREPTLING IMPRESORES LTDA.	22			22
CERVECERA CCU CHILE LIMITADA	106			106
Cerveceria Chile	55			55
CHAMPION S.A.	137			137
CHEVRITA S.A.	6			6
CHILE FOOD S.A.	34			34
CHILEAN TRADING COMPANY	12			12
CIA CHILENA DE FOSFOROS S.A.	2			2
CIA.MANUF. ACONCAGUA S.A.	52			52
CIA.MOLINERA SAN CRISTOBAL SA.	6			6
CLARA KOHLER IZURIETA	9			9
CLOROX CHILE S.A.	89			89
CMPC TISSUE S.A.	126			126
COCALAN ALIMENTOS S.A.	2			2
Codipra	74			74
COM WINDSOR LT	2			2
COMERC DE PRODUCTOS HACIENDA CURACAVI LT	49			49

COMERCIAL ALO STGO.LTDA.	8		8
COMERCIAL ATLANDES LTDA.	2		2
COMERCIAL BISHARA S.	1		1
COMERCIAL CALAFQUEN S.A	20		20
COMERCIAL CHACAO	119		119
COMERCIAL CHIDOG LTDA.	28		28
COMERCIAL COMPUPRINT	5		5
COMERCIAL DEANDES LTDA.	6		6
COMERCIAL E IND.HOCHSCHILD S.A	6		6
COMERCIAL HERNANDEZ MORALES LTDA	3		3
COMERCIAL INTERSTOCK TRADING CO LTDA	10		10
COMERCIAL MILLENIUM	7		7
COMERCIAL PARMALAT S.A.	87		87
COMERCIAL PEUMO LTDA.	31		31
COMERCIAL RYDER (CHILE) S.A.	2		2
COMERCIALIZADORA AMBD CHILE LT	2		2
COMERCIALIZADORA HOLLY VET S.A.	17		17
COMERCIALIZADORA NOVAVERDE	9		9
COMERTEX REPRESENTACIONES S.A.	12		12
COMPANIA PISQUERA DE CHILE S.A.	2		2
COMTEX LTDA	7		7
CONFITES MERELLO S.A.	25		25
CONSERVERA PENTZKE S.A.	3		3
COOP.AGRIC.PISQUERA ELQUI LTDA	2		2
COOP.AGRICOLA Y LECHERA DE LA UNION LTDA.	303		303
CORPORA TRESMONTES S.A.	46		46
COSMETICA NACIONAL S.A.	32		32
COVESI LTDA.	6		6
CRISTALERIA VIDECOR CHILE LTDA	40		40
Czarnikow-Rionda Chile	13		13
DEMARIA S.A.	5		5
DIAZ Y CIA.	4		4
DIMALA LTDA.	45		45
DIREC S.A	17		17
DIST. ACEITUNAS ORDONEZ LTDA.	5		5
DIST.ALIM. GLOBE ITALIA LTDA.	6		6
DIST.MODINGER CIA LTDA	5		5
DISTR. OFIMARKET S.A	9		9
DISTRIBUID.DE COSMETICOS LTDA.	8		8
DISTRIBUIDORA COVELMAR LTDA.	41		41
DISTRIBUIDORA DE PRO	120		120
DISTRIBUIDORA ERRAZURIZ S.A.	7		7
DISTRIBUIDORA GILCO LTDA.	6		6
DISTRIBUIDORA LABUS S.A	6		6
DISTRIBUIDORA MAYORI	17		17
DISTRIBUIDORA ORIENTE LTDA.	221		221
DOLE CHILE S.A.	17		17
DOLE THOMSEN S.A.	2		2
DROGUERIA HOFMANN S.A.C.	13		13
DSM BAKERY INGREDIENTS CHILESA	72		72
DULCONO ROMA LIITADA	56		56
ECKART ALIMENTOS LTDA.	2		2
ECOLAB S.A.	42		42
ECOVIDA S.A.	4		4
EDIPAC S.A.	1		1
EDUARDO BIANCARDI Y CIA. LTDA.	21		21
EDUARDO SABA FARAH Y CIA. LTDA.	1		1
EL GOLFO COMERCIAL S.A.	37		37
ELABORADORA DE ALIMENTOS FRUTALE	26		26
ELABORADORA Y ENVASADORA DE ALIMENTOS LTI	1		1
ELECTRÓNICA SUDAMERI	9		9
EMBOTELLADORA PORTOFINO LTDA	2		2
EMBOTELLADORAS CHILENAS UNIDAS S.A.	119		119
EMILIO SARAY Y CIA. LTDA.	2		2
EMPRESAS CAROZZI S.A.	221		221
ENGATEL LTDA	13		13
ENLOZADOS CONDOR S.A	17		17
ENRIQUE ZAROR Y CIA. LTDA.	1		1
ERCIARIO SILVA CUADRA	11		11
ERIKA LETZKUS MORAGA	50		50
EVERCRISP SNACK PROD.DE CHILE (FRITTO)	124		124
EVEREADY DE CHILE S.A	15		15
FABRIC.UNIDAS DE CECINAS SC.LT	76		76
Fernando Arenillas	23		23
FERNANDO RIPOLL S.A.C.I.	4		4

FIBRO CHILE S.A.	26		26
Frigorifico OHiggins	82		82
FRIGORIFICO TEMUCO S	94		94
FRIMA S.A.	44		44
GALATERRA SA	11		11
GENERAL ELECTRIC DE CHILE S.A.	1		1
GERBER CHILE S.A.	9		9
GILLETTE CHILE LTDA.	52		52
GINNA CABELLO ROBELL	8		8
GLAXOSMITHKLINE CHILE FARMACEUTICA LTDA.	22		22
GOOD FOOD S.A.	86		86
GOZO FLANO Y CIA LTDA.	4		4
HACIENDA HUENTELAUQUEN LTDA	10		10
HELIOS S.A.	2		2
HENKEL CHILE LTDA	1		1
HENRY ANANIAS Y CIA. LTDA.	7		7
HIELO FIESTA S.A.	112		112
HORTIFRUT COMERCIAL SA	23		23
HOUSEHOLD PRODUCTS C	1		1
I Y C DRUG-PLASTIC-ARCADIAL L.	2		2
I.C.B. S.A.	384		384
ICB FOOD SERVICE LT	18		18
ICC CHILE S.A	1		1
ICESTAR ALIMENTOS S.A.	2		2
IDEAL S.A.	160		160
IMPORTADORA EXPORTADORA YARDAS LTDA.	1		1
IMPRESOS PAREDONES	13		13
INASEN LTDA.	12		12
IND.ALIMENTOS DOS EN UNO S.A.	50		50
INDUS.DE ALIM.TRENDY S.A.	117		117
INDUSTRIA TEXTIL MONARCH S.A	15		15
INDUSTRIAL Y COMERCIAL LAMPA LTDA.	76		76
INDUSTRIAL Y COMERCIAL SPLUM L	13		13
INDUSTRIAL Y COMERCIAL VITALAC S.A.	150		150
Inmb. e Inv Maria Laua	5		5
INV.NEWELL RUBBERMIAD CHILE LT	3		3
INVERSIONES ARCA S.A	3		3
INVERSIONES BOSQUE DEL MAUCO S.A	240		240
INVERSIONES BULCAUN	1		1
IPAL SA	2		2
JOHNSON Y JOHNSON PERSONAL CARE CHILE S.A.	24		24
JOSE LUIS AHUMADA AHUMADA	20		20
JOSE MANUEL LANGER GIORDANO	39		39
JOSE MIGUEL FELIU SANHUEZA	4		4
JUGUETES FESTIVAL KAYSER S.A.	9		9
JULIO ROLDAN ROJAS	17		17
JURE-ESGUEP LTDA.	1		1
KELLOGG CHILE LTDA.	2		2
KEY COMPANY S.A.	27		27
KIMBERLY CLARK CHILE S.A.	164		164
KITCHEN PACK LTDA.	5		5
KRAFT FOODS CHILE S.A.	4		4
LA MADRILENA S.A.	2		2
LABORATORIO ARENSBURG S.A.I.C.	1		1
LABORATORIO BALLERINA LTDA.	24		24
LABORATORIO DE COSM. DALBERT LORENZ LT	1		1
LABORATORIO DIMASA S.A.	31		31
LABORATORIO DRAG PHARMA INVETEC	3		3
LABORATORIO DURANDIN S.A.I.	10		10
LABORATORIO INTER.DE COSMETICOS S.A.	8		8
LABORATORIO KADUS S.A.	15		15
LABORATORIO PETRIZZIO S.A.	12		12
LABORATORIO SYC S.A	4		4
LABORATORIOS PRATER S.A.	1		1
LACTEOS VALLE CENTRA	19		19
LAJMF PLATOS PREPAR	2		2
LASTRADE HNOS. Y CIA. LTDA.	23		23
LAURA LEIVA GARRIDO	4		4
LECHERIAS LONCOMILLA LTDA.	46		46
LOREAL CHILE S.A.	28		28
Lucchetti	12		12
LUIS ALBERTO PARDO P	2		2
M.MARITANO,IND. DE JABONES S.A	47		47
MAMUT S.A.	17		17
MANUFACTURAS CANNON	15		15

MARCA-CEYS INTERNAC. CHILE LTD	6		6
MARIANA THOMSEN Y CIA LTDA	16		16
MARTINI Y CIA. LTDA.	1		1
Masas y Alimentos Ltda	15		15
MASHINI Y CIA. LTDA.	10		10
MASTERFOODS CHILE LTDA	46		46
MC CAIN CHILE SA	9		9
MERMELADAS MEL LTDA.	41		41
MODINGER HNOS.S.A	70		70
MOLINERA FERRER HNOS. S.A.	3		3
Molinera Heredia Ltda	111		111
MONIX S.A.	8		8
NARANJO Y MARTINEZ LTDA.	35		35
NELSON DEL VILLAR MEDINA	10		10
Nestle	391		391
NOVACEITES S.A	3		3
NUTRABIEN S.A.	8		8
NUTRICION Y ALIMENTOS S.A.	15		15
OSCAR PACHECO BARAHONA	1		1
OSRAM CHILE LTDA	1		1
PAPELES INDUSTRIALES S.A.	176		176
PARRO ALVARINO Y CIA LTDA.	11		11
PERFUMERIAS UNIDAS S.A.	10		10
PERLAIZ HERMANOS Y CIA LTDA.	10		10
PESQUERA SAN JOSE S.A.	2		2
PESQUERA TRANS ANTARTIC LIMITADA	29		29
PETS CHILE S.A	5		5
PFIZER CHILE S.A.	3		3
PIBAMOUR LTDA.	18		18
PISQUERA PORTUGAL LTDA.	1		1
PRINAL S.A.	1		1
PROBOKA S.A	4		4
PROCESADORA DE ALIMENTOS S.A.	44		44
PRODESA S.A.	31		31
PRODUC.DIST Y COM DE ALIMENTOS	54		54
PRODUCTOS B Y T LTDA.	3		3
PRODUCTOS FERNANDEZ S.A.	160		160
PRODUCTOS QUIMICOS TANAX S.A	28		28
PRODUCTOS TORRE S.A.	4		4
PROMAGRO LTDA	2		2
PROMASA LTDA.	1		1
PROMERCO S.A.	33		33
PRUVE LTDA	186		186
PURATOS DE CHILE S.A	39		39
QUICKFOOD CHILE S.A	48		48
RANCHOFRUT. LTDA.	14		14
REVLON CHILE S.A.	2		2
RICARDO RODRIGUEZ Y CIA LTDA	20		20
RUBEN MARCHANT Z.	3		3
S.C.E I. PRUC-CHILE LTDA	57		57
S.C.JOHNSON Y SON CHILE LTDA.	57		57
SAAVEDRA HORMAZABAL JORGE	120		120
SADIA CHILE S.A.	24		24
SAF CHILE S.A.	38		38
SALAMANCA COMERCIAL LTDA	5		5
SANCELA CHILE S.A.	41		41
SH ENGEL	45		45
SINDELEN SA	3		3
Soc. Adm. Serv Alim	3		3
SOC. AGROCOMERCIAL FRUCHAC S.A.	12		12
Soc. Inm. Las Vertientes	5		5
SOC.ANONIMA.VINA SANTA RITA	45		45
SOC.COM. E IND. ALIM	1		1
SOC.COM.FEDERAL INTERNAC.LTDA.	45		45
SOC.COMERCIAL ALONDRA LTDA.	1		1
SOC.DISTR.CARBON LISTO LTDA.	2		2
SOC.METALURGICA MANLAC S.A.	30		30
SOCIEDAD AGRICOLA LA ROTUNDA LTDA.	8		8
SOCIEDAD AGRICOLA REQUINGUA LTDA	2		2
SOCIEDAD INDUSTRIAL	13		13
SOCIEDAD MC VEY LTDA (AGUA DE PIEDRA)	24		24
SOCIEDAD PUNTA DE LOBOS	19		19
SOFRUCO ALIMENTOS LTDA	27		27
SOMELA S.A.	5		5
Soprole S.A.	514		514

SouthPacific Korp S.A.	1			1
STA ROSA CHILE ALIMENTOS LTDA	35			35
SUCRE DACCARETT Y CIA. LTDA.	26			26
SURLAT INDUSTRIAL SA	4			4
TERRAMATER S.A.	2			2
TRAVERSO S.A	45			45
TREGUEAR CHILE SA	48			48
ULTRA PAC SUDAMERICA S.A.	3			3
Unilever	170	123	25	318
UNITRADING S.A.	5			5
VELARDE HERMANOS	148			148
VINA COUSINO MACUL S.A.	10			10
Vina del Mar Casablanca	3			3
VINA FRANCISCO DE AGUIRRE S.A.	25			25
VINA MISIONES DE RENGO	5			5
Vina Morande	1			1
VINA SAN PEDRO S.A.	19			19
VINA SANTA CAROLINA S.A.	30			30
VINA SANTA MONICA LTDA.	4			4
VINA TARAPACA EX ZAVALA S.A.	15			15
VIÑEDOS ERRAZURIZ OVALLE S.A.	16			16
VIRUTEX ILKO S.A.	49			49
Vivianne Zarhi Troy	1			1
Watts S.A.	559			559
WENCO S.A.	1			1
YAKSIC TRIANTAFILO Y CIA. LTDA	32			32
Total	12645	123	25	12793

9 UPTIME

En el mes de Junio este valor fue de un 100 %.

10 Diferencia con Meses Anteriores.

Año 2005	Catalogos de Precios	Orden Sugerida	Orden de Compra	Aviso de Despacho	Aviso de Recepción	Reporte de Inventario	Factura Proforma	Total
Enero	24	0	332.110	0	8.283	15.450	2.653	358.520
Febrero	25	0	310.949	0	9.341	13.970	2.821	337.106
Marzo	27	0	362.265	0	11.263	17.267	3.607	394.429
Abril	38	19	308.414	0	11.903	15.350	3.005	338.729
Mayo	27	52	336.377	0	10.981	8.359	3.038	358.834
Junio	23	22	340.857	0	11.030	1.785	3.243	356.960
Julio	23	9	356.432	0	11.099	2.081	2.824	372.468
Agosto	36	11	394.074	0	12.024	2.330	3.214	411.689
Septiembre	30	19	380.263	0	12.728	2.296	3.773	399.109
Octubre	29	0	406.175	0	12.767	2.580	3.911	425.462
Noviembre	34	0	412.875	0	12.793	2.438	3.987	432.127
Diciembre								
Total	316	132	3.940.791	0	124.212	83.906	36.076	4.185.433

Cantidades de Documentos por Mes, Año 2005

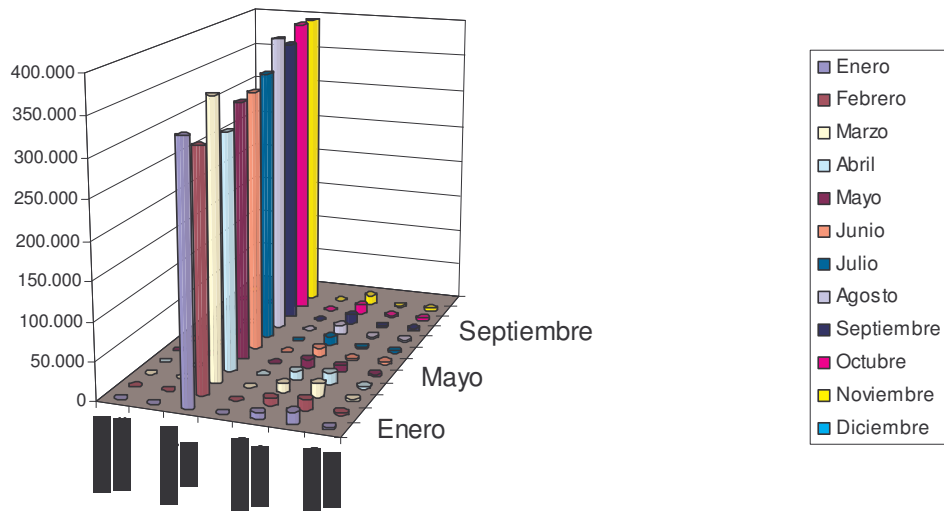

Cantidad Mensual de Documentos, Años 2004 - 2005

