

**Informe Estadístico
Diciembre 2006**

1 Noticias.

2 Conformación de la Comunidad.

Durante este mes se encontraron en operación la siguiente cantidad de retailers y proveedores.

| | Retailers | Proveedores |
|--------|-----------|-------------|
| EDI | 17 | 37 |
| EDIWEB | - | 1548 |

3 Transacciones mensuales por tipo de documento.

Durante el mes de diciembre 2006 se transaron un total de 498.153 documentos, de los cuales el 96,87%, corresponde a Órdenes de Compra. El total de transacciones aumentó en 3,03% con relación al mes de noviembre de 2006 y es superior en un 7,75% con relación a diciembre de 2005.

| Catalogos de Precios | Orden Sugerida | Orden de Compra | Aviso Despacho | Aviso Recepción | Reporte Inventario | Factura Proforma | Total |
|----------------------|----------------|-----------------|----------------|-----------------|--------------------|------------------|---------|
| 45 | 2 | 482.564 | 0 | 11.435 | 3.122 | 985 | 498.153 |

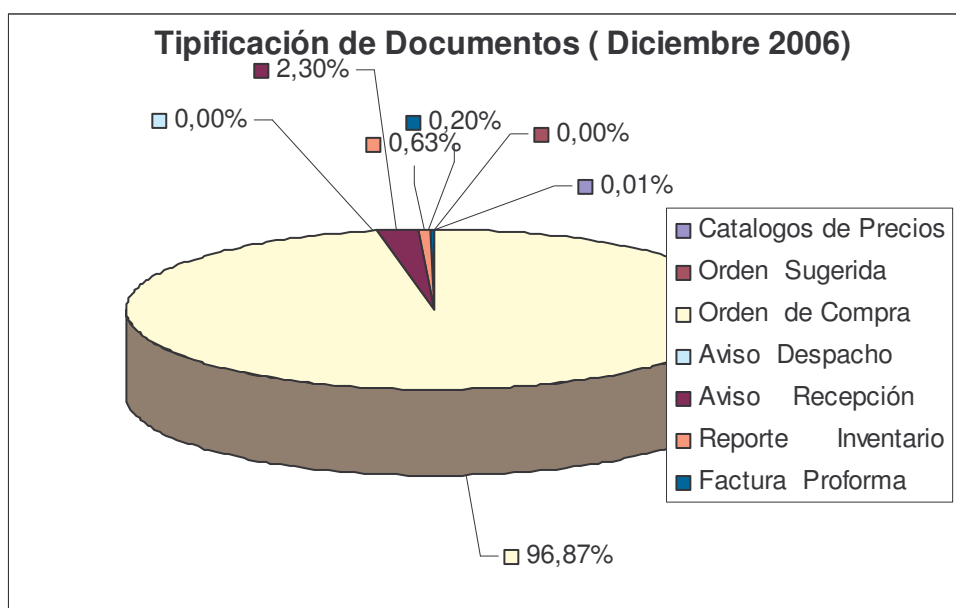

4 Crecimiento por Tipo de Documento

| Tipo de Doc. | Variación Porcentual | | |
|--------------------|----------------------|--------------------|---------------------|
| | Ene.2006-Feb.2006 | Feb.2006 -Mar.2006 | Mar.2006 - Abr.2006 |
| Cat. de Precios | -32,56% | 6,90% | 6,45% |
| Orden Sugerida | 0,00% | 0,00% | 0,00% |
| Orden de Compra | -5,30% | 15,33% | -15,55% |
| Aviso Despacho | 0,00% | 0,00% | 0,00% |
| Aviso Recepción | -7,44% | 32,53% | -13,78% |
| Reporte Inventario | -11,35% | 14,78% | -3,56% |
| Factura Proforma | -30,99% | 42,25% | -29,70% |

| Variación Porcentual | | | |
|----------------------|--------------------|---------------------|----------------------|
| Abr.2006-Mayo2006 | Mayo2006-Junio2006 | Junio2006-Julio2006 | Julio2006-Agosto2006 |
| 72,73% | -12,28% | 40,00% | -8,57% |
| 700,00% | -37,50% | 20,00% | -100,00% |
| 9,88% | -3,41% | 1,40% | 5,82% |
| 0,00% | -75,00% | 80,00% | -33,33% |
| 11,55% | -8,52% | -7,80% | 9,26% |
| 5,72% | -2,51% | 9,37% | -1,24% |
| 15,85% | -24,41% | -21,62% | 20,60% |

| Variación Porcentual | | | |
|---------------------------|----------------------------|---------------------------|------------------------|
| Agosto2006-Septiembre2006 | Septiembre2006-Octubre2006 | Octubre2006-Noviembre2006 | Noviembre2006-Dic.2006 |
| -51,56% | 70,97% | -28,30% | 18,42% |
| #¡DIV/0! | -40,00% | -100,00% | #¡DIV/0! |
| -8,56% | 11,85% | -1,06% | 3,23% |
| -100,00% | #¡DIV/0! | #¡DIV/0! | #¡DIV/0! |
| -30,86% | 36,90% | -3,24% | -0,01% |
| -4,76% | 4,96% | -3,23% | 1,04% |
| -1,55% | -10,62% | 22,47% | -5,38% |

5 Perfil de Tráfico.

Tal como en los meses pasados, en el mes de diciembre de 2006 se observa un comportamiento de tráfico diferenciado entre los días hábiles y fines de semana, lo cual se observa en el siguiente gráfico:

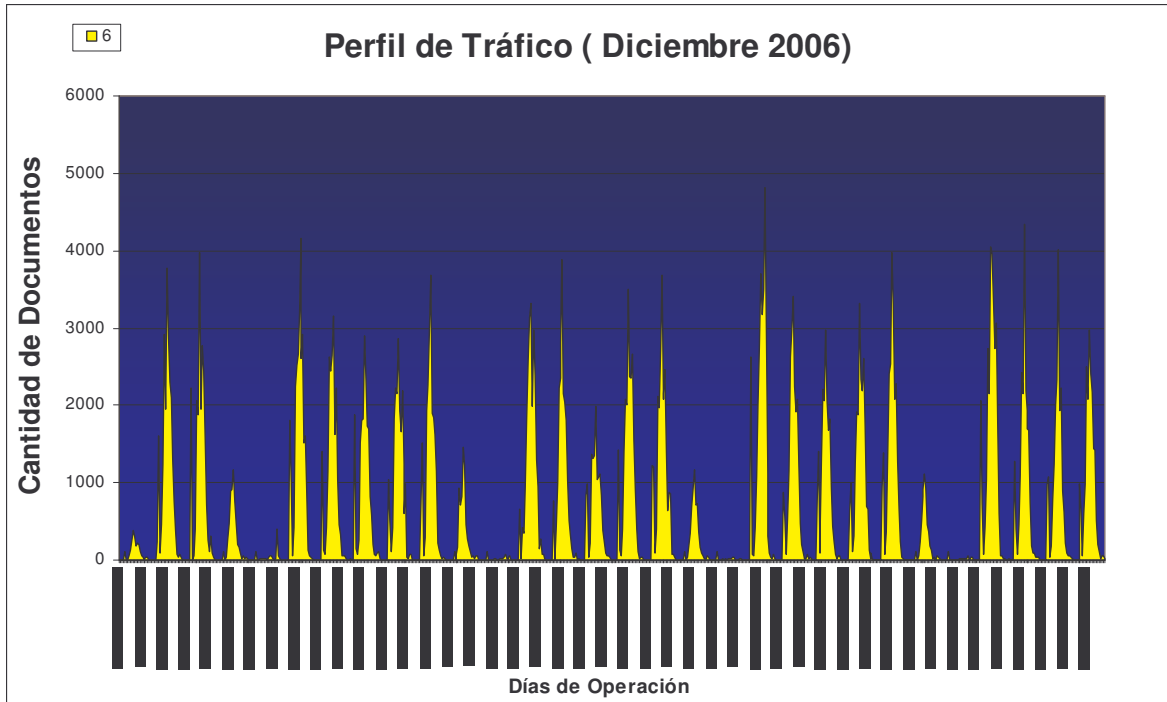

6 Tiempo de Procesamiento.

Durante el mes de diciembre 2006, el tiempo medio de procesamiento fue de 21,62 segundos, menor a los 23,47 segundos del mes pasado.

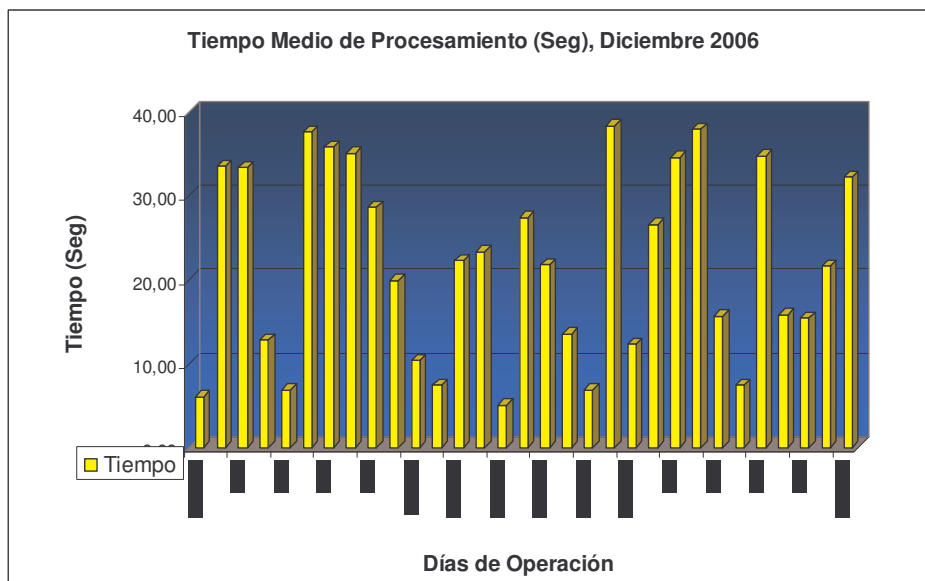

7 Mensajes por emisor.

| EMISOR | pricat | orders | recadv | invrpt | invoic | Total general |
|--------------------------------------|-----------|---------------|--------------|-------------|------------|---------------|
| Adelco | | 1044 | | | | 1044 |
| ALVI SUPERMERCADOS MAYORISTAS S.A. | | 8207 | | | | 8207 |
| CENCOSUD SUPERMERCADOS S.A. | | 121766 | | | | 121766 |
| CENTRAL DE DISTRIBUCION LAGOS S.A | | 33 | | | | 33 |
| DISTRIBUIDORA ASPEN S.A. | | 1 | | | | 1 |
| DISTRIBUIDORA DEL PA | | 15 | | | | 15 |
| DISTRIBUIDORA Y COMERCIAL DIMAK LTDA | | 23 | | | | 23 |
| DyS | | 143453 | | | | 143453 |
| EKONO S.A. | | 8 | | | | 8 |
| EMPRESAS BRAVO CAS LTDA. BRYC | | 9348 | | | | 9348 |
| FARMACIAS AHUMADA S.A | | 9 | | | | 9 |
| Korlaet | | 2673 | | | | 2673 |
| MONTRONE PLA S.A. ECONOMAX | | 16183 | 11403 | | | 27586 |
| Montserrat | | 4270 | | | | 4270 |
| Mult Alianza Sup MAS | | 11024 | | | | 11024 |
| PRE UNIC SA | | 1740 | | | | 1740 |
| Procter y Gamble Comercial Ltda. | 2 | | | | | 2 |
| RABIE S.A. | | 2414 | | 3150 | | 5564 |
| Rendic HERMANO S.A. | | 287 | | | | 287 |
| San Francisco | | 471 | | | | 471 |
| Santa Isabel | | 143863 | | | | 143863 |
| SOCIEDAD COMERCIAL MAICAO | | 56 | | | | 56 |
| SOCOFAR SA | | 18 | 21 | | | 39 |
| Telemercados Europa | | 521 | | | | 521 |
| Unilever | 37 | | | | 989 | 1026 |
| Unimarc | | 15124 | | | | 15124 |
| Total general | 39 | 482551 | 11424 | 3150 | 989 | 498153 |

8 UPTIME

En el mes de Septiembre este valor fue de un 100 %.

Este uptime no considera tiempo en intervenciones programadas como mantenimiento preventivo y evolutivo.

9 Diferencia con Meses Anteriores.

| Año 2005 | Catalogos de Precios | Orden Sugerida | Orden de Compra | Aviso de Despacho | Aviso de Recepción | Reporte de Inventario | Factura Proforma | Total |
|--------------|----------------------|----------------|------------------|-------------------|--------------------|-----------------------|------------------|------------------|
| Diciembre | 28 | 1 | 441842 | 0 | 13442 | 2879 | 4112 | 462304 |
| Año 2006 | Catalogos de Precios | Orden Sugerida | Orden de Compra | Aviso de Despacho | Aviso de Recepción | Reporte de Inventario | Factura Proforma | Total |
| Enero | 43 | 0 | 439.794 | 16 | 11.485 | 2.924 | 1.691 | 455.953 |
| Febrero | 29 | 0 | 416.487 | 0 | 10.630 | 2.592 | 1.167 | 430.905 |
| Marzo | 31 | 1 | 480.346 | 0 | 14.088 | 2.975 | 1.660 | 499.101 |
| Abril | 33 | 1 | 405.657 | 0 | 12.147 | 2.869 | 1.167 | 421.874 |
| Mayo | 57 | 8 | 445.741 | 20 | 13.550 | 3.033 | 1.352 | 463.761 |
| Junio | 50 | 5 | 430.520 | 5 | 12.395 | 2.957 | 1.022 | 446.954 |
| Julio | 70 | 6 | 436.542 | 9 | 11.428 | 3.234 | 801 | 452.090 |
| Agosto | 64 | 0 | 461.956 | 6 | 12.486 | 3.194 | 966 | 478.672 |
| Septiembre | 31 | 10 | 422.394 | 0 | 8.633 | 3.042 | 951 | 435.061 |
| Octubre | 53 | 6 | 472.468 | 0 | 11.819 | 3.193 | 850 | 488.389 |
| Noviembre | 38 | 0 | 467.468 | 0 | 11.436 | 3.090 | 1.041 | 483.073 |
| Diciembre | 45 | 2 | 482.564 | 0 | 11.435 | 3.122 | 985 | 498.153 |
| Total | 544 | 39 | 5.361.937 | 56 | 141.532 | 36.225 | 13.653 | 5.553.986 |

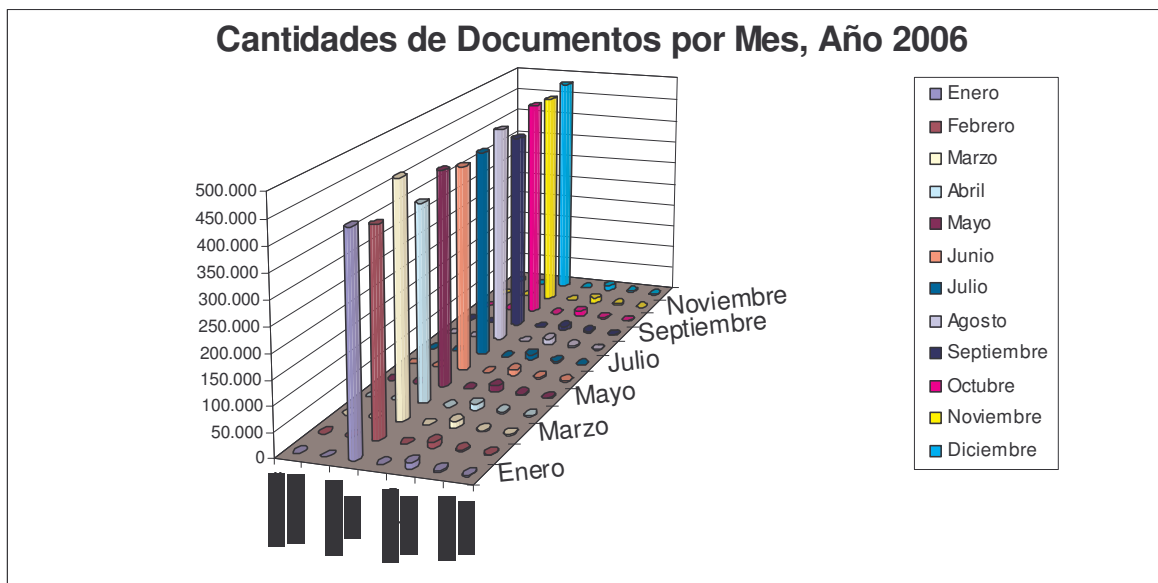

Cantidad Mensual de Documentos, Años 2004 - 2005 - 2006

