

**Informe Estadístico
Febrero 2006**

1 Noticias.

2 Conformación de la Comunidad.

Durante este mes se encontraron en operación la siguiente cantidad de retailers y proveedores.

	Retailers	Proveedores
EDI	18	34
EDIWEB	-	1420

3 Transacciones mensuales por tipo de documento.

Durante el mes de Febrero 2006 se transaron un total de 430.905 documentos, de los cuales el 96.65%, corresponde a Órdenes de Compra. El total de transacciones disminuyó en un 5,49% en relación al mes de Enero 2006 y es superior en un 21,77% en relación a Febrero de 2005.

Catalogos de Precios	Orden Sugerida	Orden de Compra	Aviso Despacho	Aviso Recepción	Reporte Inventario	Factura Proforma	Total
29	0	416.487	0	10.630	2.592	1.167	430.905

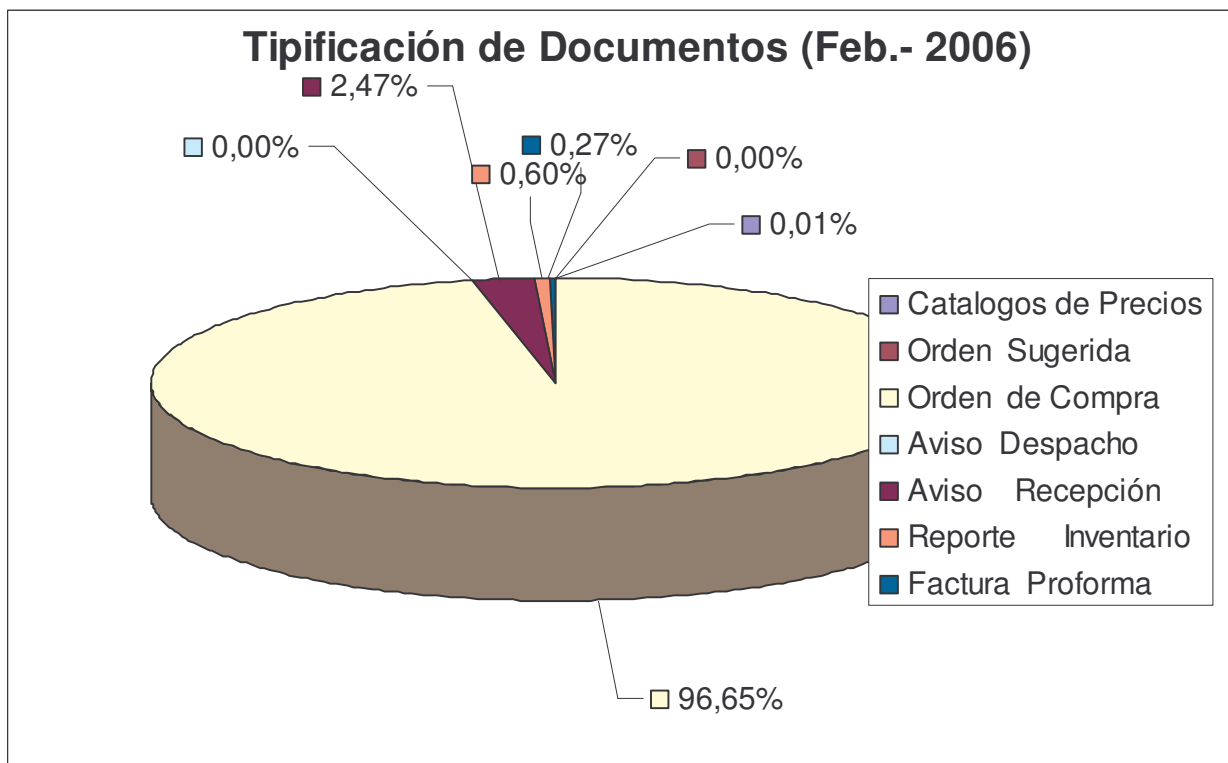

4 Crecimiento por Tipo de Documento

Tipo de Doc.	Variación Porcentual		
	Nov.-Dic.2005	Dic.2005-Ene.2006	Ene.2006-Feb.2006
Cat. de Precios	-17,65%	53,57%	-32,56%
Orden Sugerida	0,00%	0,00%	0,00%
Orden de Compra	7,02%	-0,46%	-5,30%
Aviso Despacho	0,00%	0,00%	-100,00%
Aviso Recepción	5,07%	-14,56%	-7,44%
Reporte Inventario	18,09%	1,56%	-11,35%
Factura Proforma	3,14%	-58,88%	-30,99%

5 Perfil de Tráfico.

Tal como en los meses pasados, en el mes de Febrero se observa un comportamiento de tráfico diferenciado entre los días hábiles y fines de semana, lo cual se observa en el siguiente gráfico:

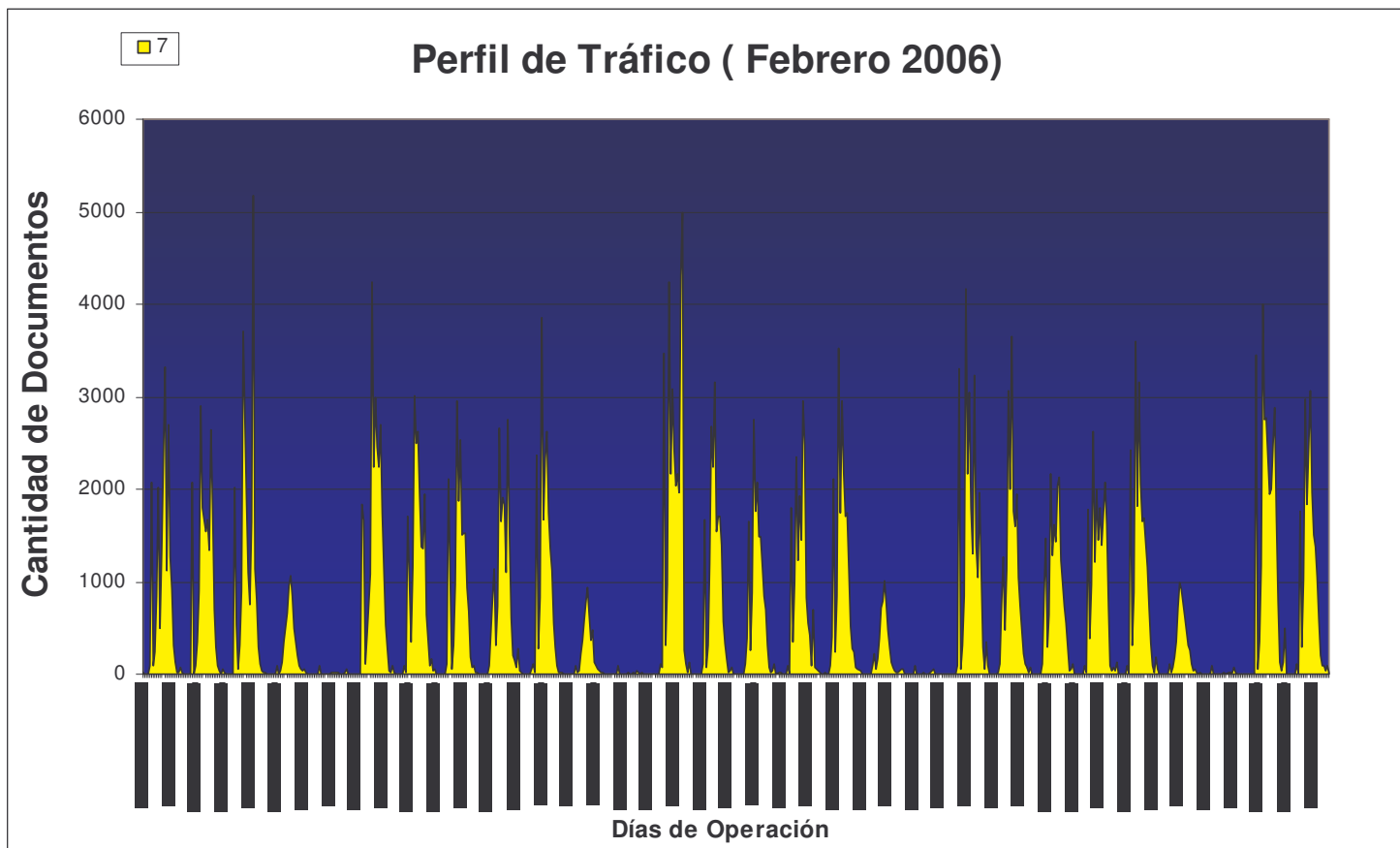

6 Tiempo de Procesamiento.

Durante el mes de Febrero 2006, el tiempo medio de procesamiento fue de 22,06 segundos, mayor a los 19,91 segundos del mes pasado.

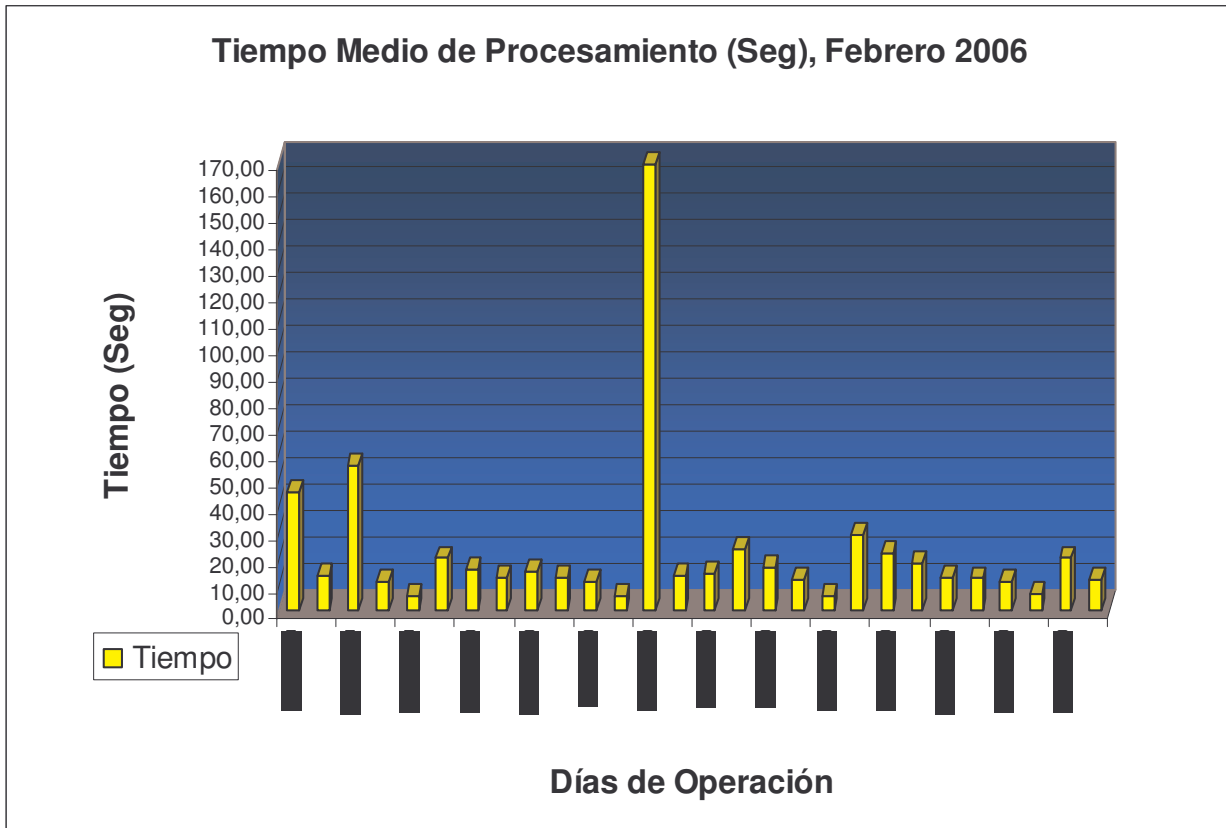

7 Mensajes por emisor.

RETAILERS	Factura Proforma	Reporte de Venta e Inventario	Orden de Compra	Catálogo de Precios	Aviso de Recepción	Total
ADELCO			908			908
ALVI SUPERMERCADOS MAYORISTAS S.A.			6630			6630
CENCOSUD SUPERMERCADOS S.A.			99731			99731
CORPORA TRESMONTES S.A.	23					23
DISTRIBUIDORA Y COMERCIAL DIMAK LTDA DyS			7			7
EMPRESAS BRAVO CAS LTDA. BRYC			134450			134450
KORLAET			7385			7385
LUCHETTI	15		1801			1801
MONTRONE PLA S.A. ECONOMAX			22997		10494	33491
MONSERRAT			3745			3745
MULTIALIANZA SUP. MAS			8437			8437
NOVACEITES S.A	27					27
PRE UNIC SA			1413		107	1520
RABIE S.A.		2592	2006			4598
RENDIC HERMANO S.A.			190			190
SAN FRANCISCO			469			469
SANTA ISABEL			113804			113804
SOCOFAR SA			4		29	33
TELEMERCADOS EUROPA			308			308
UNILEVER	1102			29		1131
UNIMARC			12202			12202
Total	1167	2592	416487	29	10630	430905

8 Transacciones por Tipo de Documento

8.1 Factura Pro Forma

NOMBRE DESTINO	NOMBRE EMISOR				
	CORPORA TRESMONTES S.A.	LUCCHETTI	NOVACEITES S.A	UNILEVER	TOTAL
MONTRONE PLA S.A. ECONOMAX				172	172
MONSERRAT				235	235
PRE UNIC SA				106	106
RABIE S.A.	23	15	27	313	378
SOCOFAR SA				34	34
TELEMERCADO EUROPA				242	242
TOTAL	23	15	27	1102	1167

8.2 Catalogo de Precios

NOMBRE DESTINO	NOMBRE EMISOR
	Unilever
ADELCO	4
ALVI SUPERMERCADOS MAYORISTAS S.A.	4
MONTRONE PLA S.A. ECONOMAX	4
PRE UNIC SA	4
RABIE S.A.	4
SOCOFAR SA	4
TELEMERCADO EUROPA	5
TOTAL	29

8.3 Reporte de Inventario

NOMBRE DESTINO	NOMBRE EMISOR
	RABIE S.A.
3M CHILE S.A.	81
AGROINDUSTRIAL Y COMERCIAL SAN BASILIO	81
ALIMENTOS WASIL S.A.	81
ALMIFRUT	81
ASOC. COM. E IND. APARICIO Y GARCIA LTDA.	27
BAGLEY CHILE S.A	81
CADBURY STANI ADAMS	81
CAMBIASO HNOS. S.A.C.	81
CANADA CHEMICALS LIMITADA	81
CANNEX S.A.	54
CMPC TISSUE S.A.	81
CORPORA TRESMONTES S.A.	81
DIFEM PHARMA S.A	81
EMPRESAS CAROZZI S.A.	81
IND Y COM MELLAFE Y SALAS LTDA	81
IND.ALIMENTOS DOS EN UNO S.A.	81
INDUSTRIAL MAR DEL SUR LTDA.	81
INDUSTRIAS PRODUCTOS ALIMENTICIOS S.A.	81
KIMBERLY CLARK CHILE S.A.	81
KLENZO SOC. IND. Y COM. LTDA.	81
LUCCHETTI	81
MOHANA HERMANOS LTDA.	81
NESTLE	81
NOVACEITES S.A	81
PROCTER Y GAMBLE COMERCIAL LTDA	81
PRODESA S.A.	81
PRODUCTOS QUIMICOS TANAX S.A	81
S.C.JOHNSON Y SON CHILE LTDA.	81
SOCIEDAD PUNTA DE LOBOS	81
SUCESION SALVADOR YANINE ABADI	81
TRAVERSO S.A	81
UNILEVER	81
WATT S.A.	81
TOTAL	2592

8.4 Aviso de Recepción(Representan aproximadamente el 80 % de los proveedores)

NOMBRE DESTINO	NOMBRE EMISOR			
	MONTRONE PLA S.A. ECONOMAX	PRE UNIC SA	SOCOFAR SA	TOTAL
3M CHILE S.A.	18			18
ABASTECEDORA DE LIBRERIA Y SUPERMERCADO LTDA.	2			2
ACEITUNERA DEL GUADIANA CHILE LTDA.	1			1
ACETOGEN GAS CHILE S.A.	3			3
ACONCAGUA FOODS S.A.	3			3
ADICORP S.A.	5			5
AGENCIA DE REPRESENTACIONES LT	3			3
AGRICOLA NACIONAL S.A.C.I.	4			4
AGRICOLA OMEGA TRES LTDA	16			16
AGROCOMERCIAL QUILLOTA	27			27
AGROFRUT RENGO SA	5			5
AGROINDUSTR.LAS TRES ERRE LTDA	10			10
AGROINDUSTRIAL LAS BANDURRIAS	19			19
AGROMIEL LTDA.	1			1
AGROSUPER COMERCIALIZADORA DE ALIMENTOS LTDA.	978			978
AGUAS INDUSTRIALES LTDA	3			3
ALCION DISTRIBUIDORA	1			1
ALCOPAK S.A.	1			1
ALEJANDRO MCKAY Y CIA LTDA	8			8
ALIMENTOS CORDILLERA LTDA	15			15
ALIMENTOS VOLLKORN SOC.LTDA.	6			6
ALIMENTOS WASIL S.A.	31			31
ALIMENTOS Y FRUTOS S.A.	51			51
ALINSA CHILE S.A	8			8
AMERICAN PLATE LTDA.	20			20
ANSON TRADING	2			2
ARGOS S.A.	16			16
ARIZTIA	277			277
ARROCERA TUCAPEL S.A.I.C.	4			4
ARTEL S.A.I.C.	18			18
ARTES GRAFICAS S.A.	3			3
ASIA FOOD S.A.	5			5
ASTRALPOOL CHILE S.A.	1			1
AVICOLA Y COMERCIAL EL TOCO LT	9			9
BACARDI-MARTINI CHILE S.A.	1			1
BAGLEY CHILE S.A	36			36
BEIERSDORF S.A	17			17
BEST H.S.A.I.C PROD.PARA BEBES	10			10
BEZMALINOVIC Y CIA LTDA	57			57
BREDENMASTER CHILE S.A.	20			20
BRESLER ALIMENTOS S.A.	65			65
C.AGRIC.LEC.QUILLAYES PET.LTDA	141			141
C.DE LAPICES Y AFINES CHILE LT	4			4
CAFE HAITI AHUMADA LTDA.	1			1
CAMBIASO HNOS. S.A.C.	36			36
CANEPA	4			4
CANNEX S.A.	4			4
CAPUY S.A	11			11
CARLOS CRAMER PROD.AROMATICOS SA	2			2
CARLOS JUAN ORTIZ ORTIZ	4			4
CARNES NUBLE S.A	75			75
CAVAS REUNIDAS S.A.	1			1
CECINAS LA PREFERIDA S.A.	119			119
CECINAS SAN JORGE S.A.	147			147
CECINAS WINTER S.A.	81			81
CERAMICA ESPEJO LTDA.	5			5
CERAS ALFA S.A.	13			13
CERDA BREPTLING IMPRESORES LTDA.	7			7
CERVECERA CCU CHILE LIMITADA	27			27
CERVECERIA CHILE	32			32
CHAMPION S.A.	112			112
CHEVRITA S.A.	6			6
CHILE FOOD S.A.	31			31
CHILEAN TRADING COMPANY	16			16
CIA.MANUF. ACONCAGUA S.A.	47			47
CIA.MOLINERA SAN CRISTOBAL SA.	3			3
CLARA KOHLER IZURIETA	4			4
CLOROX CHILE S.A.	61			61
CMPC TISSUE S.A.	52			52
COCALAN ALIMENTOS S.A.	1			1
CODIPRA	53			53
COM WINDSOR LT	2			2

COM. E IND. TRAMAHUE	7		7
COMERC DE PRODUCTOS HACIENDA CURACAVI LT	28		28
COMERCIAL 87 S.A	2		2
COMERCIAL ALO STGO.LTDA.	4		4
COMERCIAL ATLANDES LTDA.	2		2
COMERCIAL CHACAO	101		101
COMERCIAL CHILETABACOS S.A	3		3
COMERCIAL COMPUPRINT	4		4
COMERCIAL DE CAMPO S.A	6		6
COMERCIAL DEANDES LTDA.	7		7
COMERCIAL DEVOUX LTDA.	1		1
COMERCIAL E IND.HOCHSCHILD S.A	5		5
COMERCIAL ESCOCIA LTDA.	5		5
COMERCIAL HERNANDEZ MORALES LTDA	1		1
COMERCIAL INTERSTOCK TRADING CO LTDA	6		6
COMERCIAL MILLENIUM	2		2
COMERCIAL PARMALAT S.A.	44		44
COMERCIAL PEUMO LTDA.	34		34
COMERCIAL RYDER (CHILE) S.A.	2		2
COMERCIAL TERCER MILENIO S.A	1		1
COMERCIALIZADORA HOLLY VET S.A.	4		4
COMERCIALIZADORA NOVAVERDE	4		4
COMERTEX REPRESENTACIONES S.A.	5		5
COMTEX LTDA	1		1
CONFECCIONES MANIEU	6		6
CONFITES MERELLO S.A.	20		20
COOP.AGRIC.PISQUERA ELQUI LTDA	2		2
COOP.AGRICOLA Y LECHERA DE LA UNION LTDA.	285		285
CORPORA TRESMONTES S.A.	46		46
COSMETICA NACIONAL S.A.	26		26
CRISTALERIA VIDEOR CHILE LTDA	27		27
CZARMKOW - RIODA CHILE	17		17
DEMARIA S.A.	3		3
DIAZ Y CIA.	2		2
DIMALA LTDA.	40		40
DIREC S.A	18		18
DIST. ACEITUNAS ORDONEZ LTDA.	4		4
DIST.ALIM. GLOBE ITALIA LTDA.	7		7
DIST.MODINGER CIA LTDA	9		9
DISTR. OFIMARKET S.A	13		13
DISTRIBUID.DE COSMETICOS LTDA.	4		4
DISTRIBUIDORA COVELMAR LTDA.	59		59
DISTRIBUIDORA DE PRO	108		108
DISTRIBUIDORA ERRAZURIZ S.A.	1		1
DISTRIBUIDORA GILCO LTDA.	2		2
DISTRIBUIDORA MANAR LTDA.	1		1
DISTRIBUIDORA MAYORI	16		16
DISTRIBUIDORA ORIENTE LTDA.	170		170
DISTRIBUIDORA UNDURRAGA LTDA.	1		1
DOLE CHILE S.A.	13		13
DOLE THOMSEN S.A.	2		2
DROGUERIA HOFMANN S.A.C.	11		11
DSM BAKERY INGREDIENTS CHILESA	62		62
DULCONO ROMA LIITADA	33		33
ECKART ALIMENTOS LTDA.	1		1
ECOLAB S.A.	38		38
ECOVIDA S.A.	5		5
EDUARDO BIANCARDI Y CIA. LTDA.	14		14
EDUARDO SABA FARAH Y CIA. LTDA.	6		6
EL GOLFO COMERCIAL S.A.	11		11
ELABORADORA DE ALIMENTOS FRUTALE	22		22
ELECTRONICA SUDAMERI	3		3
EMBOTELLADORA PORTOFINO LTDA	1		1
EMBOTELLADORAS CHILENAS UNIDAS S.A.	34		34
EMILIO SARAY Y CIA. LTDA.	1		1
EMPRESAS CAROZZI S.A.	144		144
ENGATEL LTDA	10		10
ENLOZADOS CONDOR S.A	8		8
ERCIARIO SILVA CUADRA	7		7
ERIKA LETZKUS MORAGA	63		63
ESTAB.COMERC.CALIFORNIA S.A.	4		4
EVERCRISP SNACK PROD.DE CHILE (FRITTO)	40		40
EVEREADY DE CHILE S.A	6		6
FABRIC.UNIDAS DE CECINAS SC.LT	48		48
FALA CHILE S.A.	17		17

FERNANDO RIPOLL S.A.C.I.	5		5
FIBRO CHILE S.A.	33		33
FRIGORIFICO TEMUCO S	165		165
FRIMA S.A.	37		37
GALATERRA SA	7		7
GENERAL ELECTRIC DE CHILE S.A.	1		1
GERBER CHILE S.A.	7		7
GILLETTE CHILE LTDA.	17		17
GINNA CABELLO ROBELL	4		4
GLAXOSMITHKLINE CHILE FARMACEUTICA LTDA.	17		17
GOOD FOOD S.A.	58		58
GROUPE SEB CHILE COMERCIAL LT.	1		1
HACIENDA HUENTELAUQUEN LTDA	8		8
HELADOS LA FOCA S.A.	46		46
HELIOS S.A.	1		1
HENKEL CHILE LTDA	7		7
HIELO FIESTA S.A.	88		88
HORTIFRUT COMERCIAL SA	29		29
HOUSEHOLD PRODUCTS C	14		14
I Y C DRUG-PLASTIC-ARCADIAL L.	1		1
I.C.B. S.A.	314		314
ICB FOOD SERVICE LT	6		6
ICESTAR ALIMENTOS S.A.	1		1
IDEAL S.A.	149		149
IMPORTADORA EXPORTADORA YARDAS LTDA.	5		5
IMPORTADORA ITALTOYS LTDA.	10		10
IMPORTADORA Y DISTRIBUIDORA MAXCHILE LTDA.	2		2
IMPRESOS PAREDONES	7		7
INASEN LTDA.	6		6
IND Y COM MELLAFE Y SALAS LTDA	5		5
IND.ALIMENTOS DOS EN UNO S.A.	35		35
INDUS.DE ALIM.TRENDY S.A.	117		117
INDUSTRIA TEXTIL MONARCH S.A	1		1
INDUSTRIAL Y COMERCIAL LAMPA LTDA.	64		64
INDUSTRIAL Y COMERCIAL SPLUM L	5		5
INDUSTRIAL Y COMERCIAL VITALAC S.A.	119		119
INDUSTRIALIZADORA AGRICOLA S.A	22		22
INDUSTRIAS CAMPO LINDO S.A.	4		4
INDUSTRIAS PRODUCTOS ALIMENTICIOS S.A.	1		1
INMB. E INV. MARIA LAURA	3		3
INV.NEWEILL RUBBERMIAD CHILE LT	5		5
INVERSIERRA S.A.	9		9
INVERSIONES BOSQUE DEL MAUCO S.A	225		225
INVERSIONES BULCAUN	3		3
INVERSIONES EDELWEISS CHILE LTDA.	1		1
JOHNSON Y JOHNSON PERSONAL CARE CHILE S.A.	19		19
JOSE LUIS AHUMADA AHUMADA	19		19
JOSE MANUEL LANGER GIORDANO	37		37
JOSE MIGUEL FELIU SANHUEZA	3		3
JUGUETES FESTIVAL KAYSER S.A.	1		1
JULIO ROLDAN ROJAS	10		10
KELLOGG CHILE LTDA.	1		1
KEY COMPANY S.A.	24		24
KIMBERLY CLARK CHILE S.A.	143		143
KITCHEN PACK LTDA.	1		1
KRAFT FOODS CHILE S.A.	3		3
LA FUENTE NATURAL S.A.	4		4
LA MADRILENA S.A.	1		1
LABORATORIO BALLERINA LTDA.	5		5
LABORATORIO DE COSM. DALBERT LORENZ LT	1		1
LABORATORIO DIMASA S.A.	25		25
LABORATORIO DRAG PHARMA INVETEC	6		6
LABORATORIO DURANDIN S.A.I.	1		1
LABORATORIO HUDSON S.A.	1		1
LABORATORIO KADUS S.A.	14		14
LABORATORIO PETRIZZIO S.A.	11		11
LABORATORIO SYC S.A	4		4
LABORATORIOS PRATER S.A.	1		1
LACTEOS VALLE CENTRA	25		25
LAJMF PLATOS PREPAR	1		1
LASTRADE HNOS. Y CIA. LTDA.	14		14
LAURA LEIVA GARRIDO	4		4
LECHERIAS LONCOMILLA LTDA.	50		50
LIBRERIA LIBERTAD SA	9		9
LINPAC PLASTICS S.A.	1		1

LOREAL CHILE S.A.	44		44
LUCCHETTI	5		5
LUIS ALBERTO PARDO P	3		3
M.MARITANO,IND. DE JABONES S.A	24		24
MALUJE HERMANOS LTDA.	1		1
MAMUT S.A.	19		19
MANOS DE CHILE	1		1
MANUFACTURAS CANNON	11		11
MARCA-CEYS INTERNAC. CHILE LTD	3		3
MARIANA THOMSEN Y CIA LTDA	13		13
MASAS Y ALIMENTOS LTDA	11		11
MASHINI Y CIA. LTDA.	15		15
MASTERFOODS CHILE LTDA	40		40
MC CAIN CHILE SA	3		3
MERMELADAS MEL LTDA.	38		38
MODINGER HNOS.S.A	76		76
MOLINERA FERRER HNOS. S.A.	4		4
MOLINERA HERREDIA LTDA	113		113
MONIX S.A.	5		5
NARANJO Y MARTINEZ LTDA.	72		72
NELSON DEL VILLAR MEDINA	8		8
NESTLE	332		332
NOVACEITES S.A	2		2
NUTRABIEN S.A.	4		4
NUTRICION Y ALIMENTOS S.A.	7		7
OSCAR PACHECO BARAHONA	3		3
OSRAM CHILE LTDA	1		1
PAPELES INDUSTRIALES S.A.	134		134
PARRO ALVARINO Y CIA LTDA.	9		9
PERFUMERIAS UNIDAS S.A.	10		10
PESQUERA TRANS ANTARTIC LIMITADA	26		26
PESQUERA TRUBETTA LTDA.	1		1
PETS CHILE S.A	21		21
PFIZER CHILE S.A.	5		5
PHILIPS CHILENA S.A	2		2
PIBAMOUR LTDA.	29		29
PRINAL S.A.	1		1
PROBOKA S.A	6		6
PROCESADORA DE ALIMENTOS S.A.	25		25
PRODESA S.A.	27		27
PRODUC.DIST Y COM DE ALIMENTOS	44		44
PRODUCTOS FERNANDEZ S.A.	126		126
PRODUCTOS QUIMICOS TANAX S.A	14		14
PRODUCTOS TORRE S.A.	48		48
PROMAGRO LTDA	1		1
PROMASA LTDA.	1		1
PROMERCO S.A.	54		54
PRUVE LTDA	135		135
PURATOS DE CHILE S.A	51		51
QUICKFOOD CHILE S.A	37		37
RANCHOFRUT. LTDA.	12		12
RICARDO RODRIGUEZ Y CIA LTDA	13		13
RUBEN MARCHANT Z.	10		10
S.C.E.I. PRUC-CHILE LTDA	67		67
S.C.JOHNSON Y SON CHILE LTDA.	43		43
SAAVEDRA HORMAZABAL JORGE	122		122
SADIA CHILE S.A.	41		41
SAF CHILE S.A.	3		3
SALAMANCA COMERCIAL LTDA	3		3
SANCELA CHILE S.A.	33		33
SH ENGEL	38		38
SINDELEN SA	5		5
SOC.ADM SER ALIM	2		2
SOC. AGROCOMERCIAL FRUCHAC S.A.	26		26
Soc. Inm. Las Vertientes	5		5
SOC.ANONIMA.VINA SANTA RITA	24		24
SOC.COM.FEDERAL INTERNAC.LTDA.	36		36
SOC.DISTR.CARBON LISTO LTDA.	6		6
SOC.METALURGICA MANLAC S.A.	30		30
SOCIEDAD AGRICOLA LA ROTUNDA LTDA.	6		6
SOCIEDAD MC VEY LTDA (AGUA DE PIEDRA)	20		20
SOCIEDAD PUNTA DE LOBOS	18		18
SOFRUCO ALIMENTOS LTDA	22		22
SOPROLE S.A.	430		430
SPARTA DEPORTES LTDA.	1		1

STA ROSA CHILE ALIMENTOS LTDA	33			33
SUCESION HERIBERTO ERLWEIN SCH	1			1
SUCRE DACCARETT Y CIA. LTDA.	28			28
SURLAT INDUSTRIAL SA	14			14
TRANSPORTES Y LOGISTICA SURSOL S.A	13			13
TRAVERSO S.A	28			28
TREGUEAR CHILE SA	49			49
ULTRA PAC SUDAMERICA S.A.	4			4
UNILEVER	140	107	29	276
UNITRADING S.A.	4			4
VELARDE HERMANOS	147			147
VINA COUSINO MACUL S.A.	12			12
VINA FRANCISCO DE AGUIRRE S.A.	19			19
Vina Morande	1			1
VINA SAN PEDRO S.A.	2			2
VINA SANTA CAROLINA S.A.	14			14
VIÑEDOS ERRAZURIZ OVALLE S.A.	5			5
VIRUTEX ILKO S.A.	52			52
WATT S.A.	469			469
YAKSIC TRIANTAFILO Y CIA. LTDA	22			22
TOTAL	10494	107	29	10630

9 UPTIME

En el mes de Enero este valor fue de un 100 %.

10 Diferencia con Meses Anteriores.

Año 2006	Catalogos de Precios	Orden Sugerida	Orden de Compra	Aviso de Despacho	Aviso de Recepción	Reporte de Inventario	Factura Proforma	Total
Enero	43	0	439.794	16	11.485	2.924	1.691	455.953
Febrero	29	0	416.487	0	10.630	2.592	1.167	430.905

Cantidades de Documentos por Mes, Año 2006

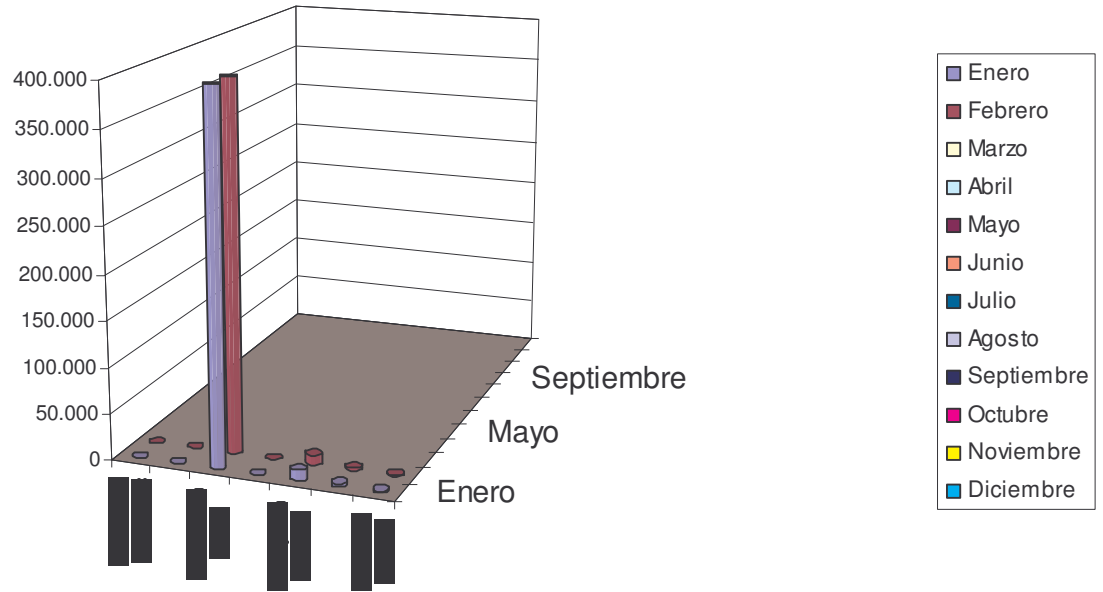

Cantidad Mensual de Documentos, Años 2004 - 2005 - 2006

