

**Informe Estadístico
Marzo 2006**

1 Noticias.

2 Conformación de la Comunidad.

Durante este mes se encontraron en operación la siguiente cantidad de retailers y proveedores.

	Retailers	Proveedores
EDI	18	34
EDIWEB	-	1420

3 Transacciones mensuales por tipo de documento.

Durante el mes de Marzo 2006 se transaron un total de 499.101 documentos, de los cuales el 96.24%, corresponde a Órdenes de Compra. El total de transacciones aumento en un 13.66% en relación al mes de Febrero 2006 y es superior en un 20,97% en relación a Marzo de 2005.

Catalogos de Precios	Orden Sugerida	Orden de Compra	Aviso Despacho	Aviso Recepción	Reporte Inventario	Factura Proforma	Total
31	1	480.346	0	14.088	2.975	1.660	499.101

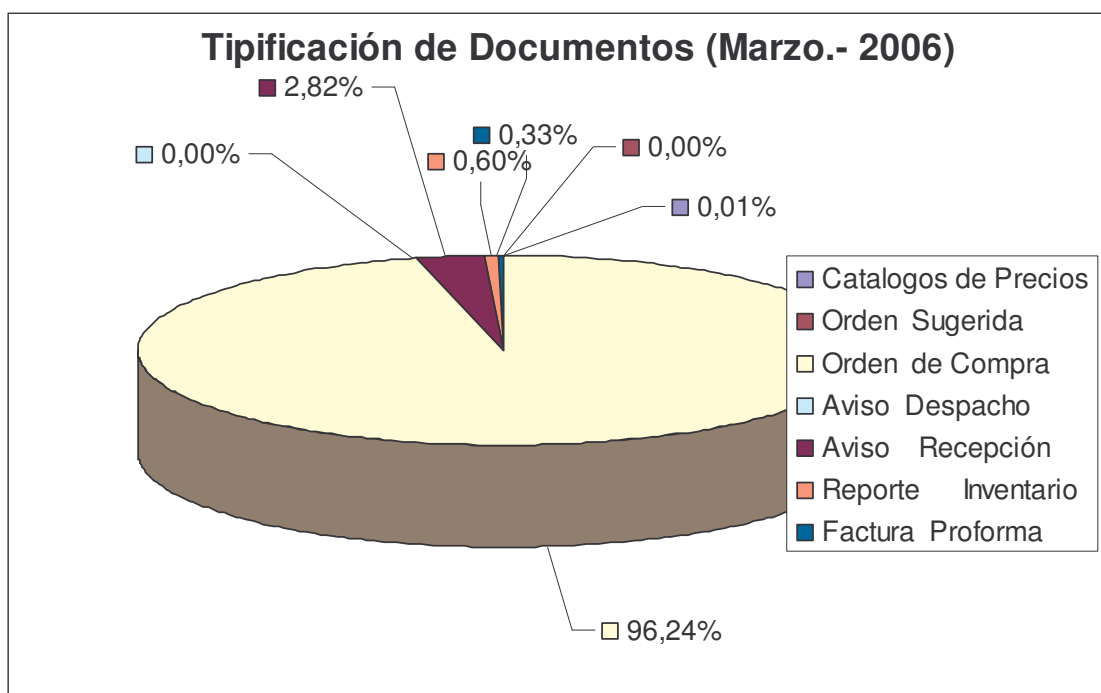

4 Crecimiento por Tipo de Documento

Tipo de Doc.	Variación Porcentual			
	Nov.-Dic.2005	Dic.2005-Ene.2006	Ene.2006-Feb.2006	Feb.2006 -Mar.2006
Cat. de Precios	-17,65%	53,57%	-32,56%	6,90%
Orden Sugerida	0,00%	0,00%	0,00%	0,00%
Orden de Compra	7,02%	-0,46%	-5,30%	15,33%
Aviso Despacho	0,00%	0,00%	0,00%	0,00%
Aviso Recepción	5,07%	-14,56%	-7,44%	32,53%
Reporte Inventario	18,09%	1,56%	-11,35%	14,78%
Factura Proforma	3,14%	-58,88%	-30,99%	42,25%

5 Perfil de Tráfico.

Tal como en los meses pasados, en el mes de Marzo se observa un comportamiento de tráfico diferenciado entre los días hábiles y fines de semana, lo cual se observa en el siguiente gráfico:

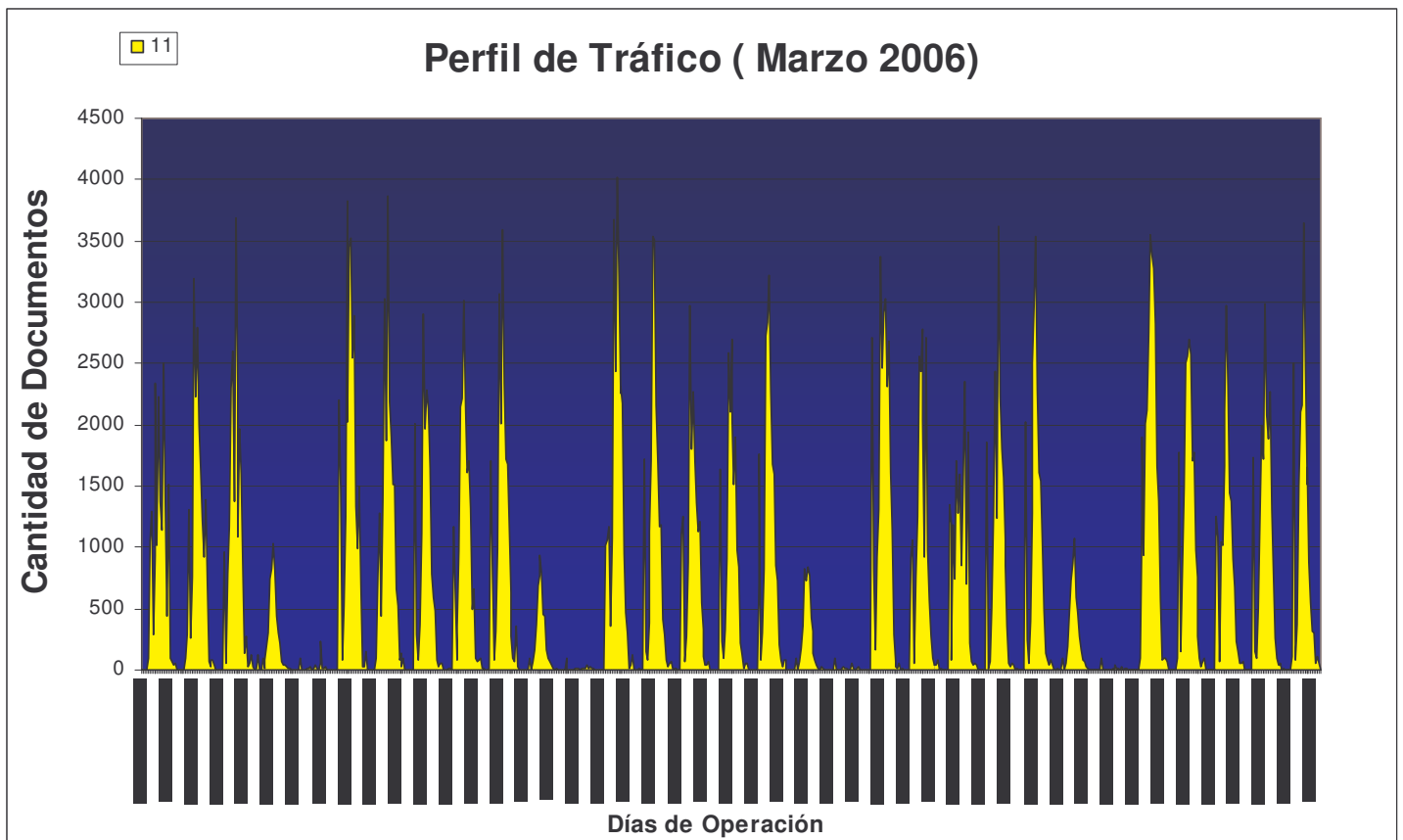

6 Tiempo de Procesamiento.

Durante el mes de Marzo 2006, el tiempo medio de procesamiento fue de 18.09 segundos, menor a los 22.06 segundos del mes pasado.

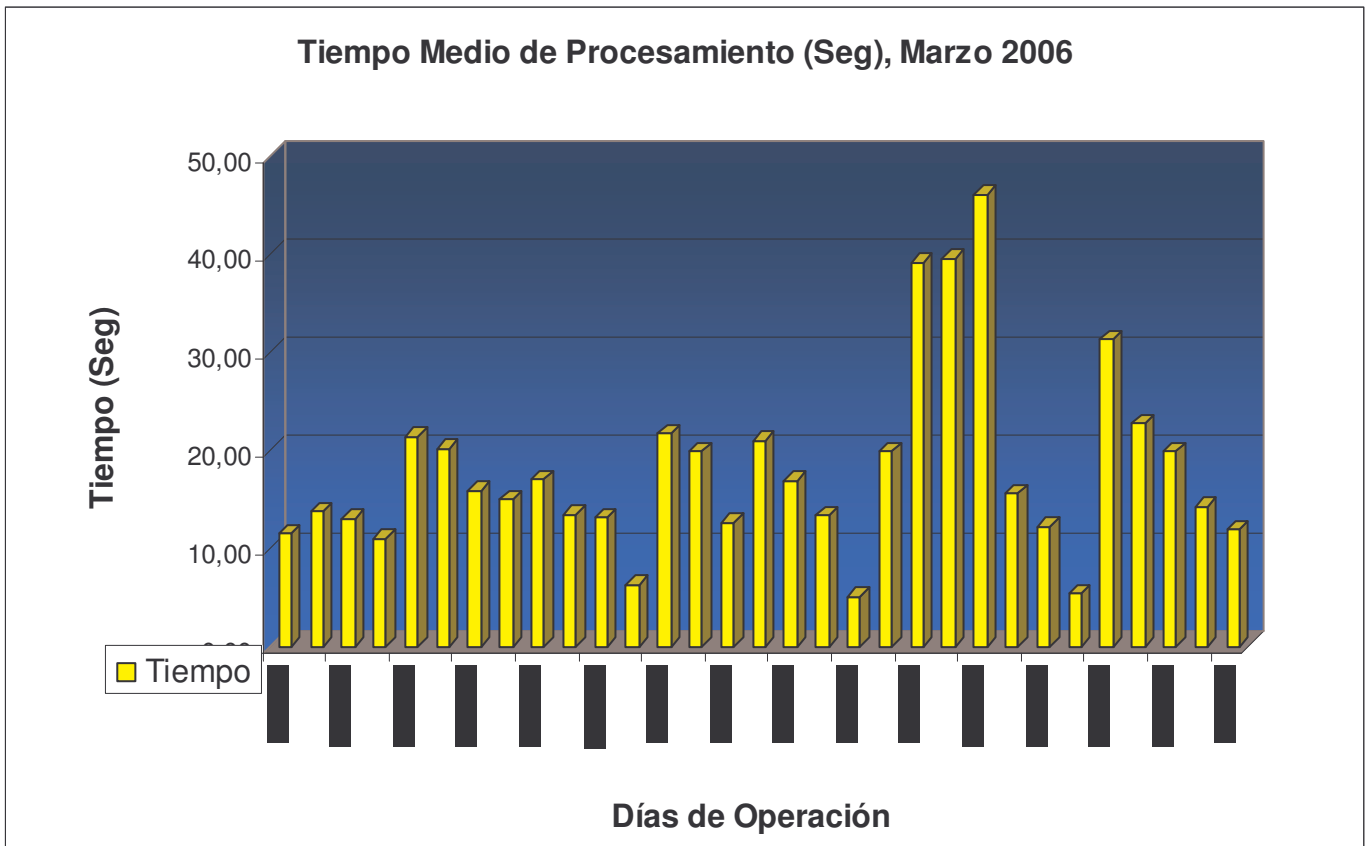

7 Mensajes por emisor.

RETAILERS	Factura Proforma	Reportes de Venta e Inventario	Orden de Compra	Orden de Compra Sugerida	Cátalogo de Precios	Aviso de Recepción	Total
ADELCO			934				934
ALVI SUPERMERCADOS MAYORISTAS S.A.			8048				8048
CENCOSUD SUPERMERCADOS S.A.			119130				119130
CORPORA TRESMONTES S.A.	14						14
DISTRIBUIDORA Y COMERCIAL DIMAK LTDA			7				7
DyS			154299				154299
EMPRESAS BRAVO CAS LTDA. BRYC			8644				8644
INDUSTRIAS CAMPO Lindo S.A.			2				2
KORLAET			1909				1909
LUCCHETTI	16						16
MONTRONE PLA S.A. ECONOMAX			17828			13518	31346
MONTSERRAT			5344				5344
Mult Alianza Sup MAS			9961				9961
NOVACEITES S.A	25						25
PRE UNIC SA			1699			113	1812
RABIE S.A.		2975	2348				5323
Rendic HERMANO S.A.			227				227
S.C.JOHNSON Y SON CHILE LTDA.				1			1
SAN FRANCISCO			474				474
SANTA ISABEL			134122				134122
SOCOFAR SA			6			38	44
TELEMERCADOS EUROPA			412			419	831
UNILEVER	1605				31		1636
UNIMARC			14952				14952
TOTAL	1660	2975	480346	1	31	14088	499101

8 Transacciones por Tipo de Documento

8.1 Factura Pro Forma

NOMBRE DESTINO	NOMBRE EMISOR				
	CORPORA TRESMONTES S.A.	LUCCHETTI	NOVACEITES S.A	UNILEVER	TOTAL
MONTRONE PLA S.A. ECONOMAX				176	176
MONSERRAT				386	386
PRE UNIC SA				137	137
RABIE S.A.	14	16	25	380	435
SOCOFAR SA				37	37
TELEMERCADOS EUROPA				489	489
TOTAL	14	16	25	1605	1660

8.2 Catalogo de Precios

NOMBRE DESTINO	NOMBRE EMISOR
	UNILEVER
ADELCO	5
ALVI SUPERMERCADOS MAYORISTAS S.A.	4
MONTRONE PLA S.A. ECONOMAX	3
PRE UNIC SA	4
RABIE S.A.	4
SOCOFAR SA	4
TELEMERCADO EUROPA	7
TOTAL	31

8.3 Reporte de Inventario

NOMBRE DESTINO	NOMBRE EMISOR
	RABIE S.A.
3M CHILE S.A.	93
AGROINDUSTRIAL Y COMERCIAL SAN BASILIO	93
ALIMENTOS WASIL S.A.	93
ALMIFRUT	93
ASOC. COM. E IND. APARICIO Y GARCIA LTDA.	31
BAGLEY CHILE S.A	93
CADBURY STANI ADAMS	93
CAMBIASO HNOS. S.A.C.	93
CANADA CHEMICALS LIMITADA	93
CANNEX S.A.	62
CMPC TISSUE S.A.	93
CORPORA TRESMONTES S.A.	93
DIFEM PHARMA S.A	93
EMPRESAS CAROZZI S.A.	93
IND Y COM MELLAFE Y SALAS LTDA	93
IND.ALIMENTOS DOS EN UNO S.A.	93
INDUSTRIAL MAR DEL SUR LTDA.	93
INDUSTRIAS PRODUCTOS ALIMENTICIOS S.A.	93
KIMBERLY CLARK CHILE S.A.	93
KLENZO SOC. IND. Y COM. LTDA.	93
LICCHETTI	93
MOHANA HERMANOS LTDA.	92
NESTLE	93
NOVACEITES S.A	93
PROCTER Y GAMBLE COMERCIAL LTDA .	93
PRODESA S.A.	93
PRODUCTOS QUIMICOS TANAX S.A	93
S.C.JOHNSON Y SON CHILE LTDA.	93
SOCIEDAD PUNTA DE LOBOS	93
SUCESION SALVADOR YANINE ABADI	93
TRAVERSO S.A	93
UNILEVER	93
WATT´S	93
TOTAL	2975

8.4 Orden de compra sugerida

NOMBRE DESTINO	NOMBRE EMISOR
	S.C.JOHNSON Y SON CHILE LTDA.
RABIE S.A.	1
TOTAL	1

8.5 Aviso de Recepción(Representan aproximadamente el 80 % de los proveedores)

NOMBRE DESTINO	NOMBRE EMISOR				TOTAL
	MONTRONE PLA S.A. ECONOMAX	PRE UNIC SA	SOCOFAR SA	TELEMERCADO EUROPA	
3M CHILE S.A.	52				52
ACEITUNERA DEL GUADIANA CHILE LTDA.	1				1
ACETOGEN GAS CHILE S.A.	11				11
ACONCAGUA FOODS S.A.	5				5
ADICORP S.A.	7				7
AGENCIA DE REPRESENTACIONES LT	6				6
AGRICOLA ENTRETIOS S.A	11				11
AGRICOLA OMEGA TRES LTDA	21				21
AGROCOMERCIAL QUILLOTA	32				32
AGROFRUT RENGÓ SA	6				6
AGROINDUSTRI.LAS TRES ERRE LTDA	14				14
AGROINDUSTRIAL LAS BANDURRIAS	47				47
AGROSUPER COMERCIALIZADORA DE ALIMENTOS LTDA.	1128				1128
AGUAS DEL SUR S.A.	28				28
AGUAS INDUSTRIALES LTDA	2				2
ALCION DISTRIBUIDORA	3				3
ALEJANDRO MCKAY Y CIA LTDA	8				8
ALIMENTOS CORDILLERA LTDA	21				21
ALIMENTOS VOLLKORN SOC.LTDA.	6				6
ALIMENTOS WASIL S.A.	66				66
ALIMENTOS Y FRUTOS S.A.	82				82
ALINSA CHILE S.A	10				10
AMERICAN PLATE LTDA.	24				24
ANSON TRADING	5				5
ARGOS S.A.	15				15
ARIZTIA	491				491
ARROCERA TUCAPEL S.A.I.C.	5				5
ARTEL S.A.I.C.	42				42
ARTES GRAFICAS S.A.	6				6
ASIA FOOD S.A.	16				16
ASTRALPOOL CHILE S.A.	1				1
AVICOLA Y COMERCIAL EL TOCO LT	11				11
BACARDI-MARTINI CHILE S.A.	3				3
BAGLEY CHILE S.A	49				49
BEIERSDORF S.A	33				33
BEST H.S.A.I.C PROD.PARA BEBES	18				18
BEZMALINOVIC Y CIA LTDA	72				72
BREDENMASTER CHILE S.A.	26				26
BRESLER ALIMENTOS S.A.	62				62
BRIDGESTONE FIRESTON	1				1
BROTHER INTERNATIONA	1				1
BRUSCO ENGELBACH VIRGILIO C Y OTRO	1				1
C.AGRIC.LEC.QUILLAYES PET.LTDA	199				199
C.DE LAPICES Y AFINES CHILE LT	9				9
CAFE HAITI AHUMADA LTDA.	1				1
CAMBIASO HNOS. S.A.C.	40				40
CANEPA	7				7
CANNEX S.A.	2				2
CAPUY S.A	14				14
CARLOS CRAMER PROD.AROMATICOS SA	2				2
CARLOS JUAN ORTIZ ORTIZ	1				1
CARNES NUBLE S.A	84				84
CATECU S. A.	8				8
CAVAS REUNIDAS S.A.	2				2
CECINAS LA PREFERIDA S.A.	129				129
CECINAS SAN JORGE S.A.	186				186
CECINAS WINTER S.A.	92				92
CERAMICA ESPEJO LTDA.	15				15
CERAS ALFA S.A.	15				15
CERDA BREPTLING IMPRESORES LTDA.	21				21
CERVECERA CCU CHILE LIMITADA	53				53
CERVECERIA CHILE	49				49
CHAMPION S.A.	136				136
CHEVRITA S.A.	5				5
CHILE FOOD S.A.	36				36
CHILEAN TRADING COMPANY	15				15
CIA CHILENA DE FOSFOROS S.A.	1				1
CIA.MANUF. ACONCAGUA S.A.	56				56
CIA.MOLINERA SAN CRISTOBAL SA.	9				9
CLARA KOHLER IZURIETA	3				3
CLOROX CHILE S.A.	85				85
CMPC TISSUE S.A.	54				54

COCALAN ALIMENTOS S.A.	1			1
CODIPRA	67			67
COM WINDSOR LT	5			5
COM. E IND. TRAMAHUE	16			16
COMERC DE PRODUCTOS HACIENDA CURACAVI LT	32			32
COMERCIAL 87 S.A	13			13
COMERCIAL ALO STGO.LTDA.	2			2
COMERCIAL ATLANDES LTDA.	1			1
COMERCIAL BISHARA S.	1			1
COMERCIAL CALAFQUEN S.A	1			1
COMERCIAL CENTRAL S.A.	20			20
COMERCIAL CHACAO	162			162
COMERCIAL CHILETABACOS S.A	7			7
COMERCIAL COMPUPRINT	2			2
COMERCIAL DE CAMPO S.A	7			7
COMERCIAL DEANDES LTDA.	9			9
COMERCIAL E IND.HOCHSCHILD S.A	2			2
COMERCIAL ESCOCIA LTDA.	6			6
COMERCIAL HAPPY HAPPY LTDA	1			1
COMERCIAL HERNANDEZ MORALES LTDA	2			2
COMERCIAL INTERSTOCK TRADING CO LTDA	2			2
COMERCIAL LA CANADA LTDA.	1			1
COMERCIAL PARMALAT S.A.	83			83
COMERCIAL PEUMO LTDA.	40			40
COMERCIAL RYDER (CHILE) S.A.	1			1
COMERCIAL TERCER MILENIO S.A	1			1
COMERCIALIZADORA FONFACH LTDA.	4			4
COMERCIALIZADORA HOLLY VET S.A.	8			8
COMERCIALIZADORA NOVAVERDE	10			10
COMERCIAL T'KAS DE GHOSH LTDA.	8			8
COMERTEX REPRESENTACIONES S.A.	6			6
COMPANIA AZUCARERA MENDOZA S.A.	1			1
COMPANÍA PISQUERA DE CHILE S.A.	3			3
COMTEX LTDA	6			6
CONFECCIONES MANIEU	5			5
CONFITES MERELLO S.A.	22			22
CONSERVERA PENTZKE S.A.	1			1
COOP.AGRIC.PISQUERA ELQUI LTDA	4			4
COOP.AGRICOLA Y LECHERA DE LA UNION LTDA.	384			384
CORPORA TRESMONTES S.A.	84			84
COSMETICA NACIONAL S.A.	37			37
COVESI LTDA.	12			12
CRISTALERIA VIDECOR CHILE LTDA	39			39
CZARNIKOW -RIONDA CHILE	12			12
DEMARIA S.A.	4			4
DIAZ Y CIA.	4			4
DIMALA LTDA.	48			48
DIREC S.A	16			16
DIST. ACEITUNAS ORDONEZ LTDA.	7			7
DIST.ALIM. GLOBE ITALIA LTDA.	5			5
DIST.MODINGER CIA LTDA	22			22
DISTR. OFIMARKET S.A	15			15
DISTRIBUID.DE COSMETICOS LTDA.	6			6
DISTRIBUIDORA COVELMAR LTDA.	60			60
DISTRIBUIDORA DE PRO	131			131
DISTRIBUIDORA ERRAZURIZ S.A.	5			5
DISTRIBUIDORA GILCO LTDA.	4			4
DISTRIBUIDORA LABUS S.A	2			2
DISTRIBUIDORA ORIENTE LTDA.	215			215
DISTRIBUIDORA UNDURRAGA LTDA.	1			1
DOLE CHILE S.A.	16			16
DOLE THOMSEN S.A.	1			1
DROGUERIA HOFMANN S.A.C.	21			21
DSM BAKERY INGREDIENTS CHILESA	86			86
DULCONO ROMA LIITADA	29			29
ECKART ALIMENTOS LTDA.	2			2
ECOLAB S.A.	61			61
ECOVIDA S.A.	9			9
EDIPAC S.A.	1			1
EDITORIAL NORMA DE CHILE S.A	3			3
EDUARDO BIANCARDI Y CIA. LTDA.	20			20
EDUARDO DIB H. CIA. LTDA.	7			7
EDUARDO SABA FARAH Y CIA. LTDA.	2			2
EL GOLFO COMERCIAL S.A.	28			28
ELABORADORA DE ALIMENTOS FRUTALE	29			29

ELECTRÓNICA SUDAMERI	6			6
EMBOTELLADORA PORTOFINO LTDA	2			2
EMBOTELLADORAS CHILENAS UNIDAS S.A.	50			50
EMILIO SARAY Y CIA. LTDA.	1			1
EMPRESAS CAROZZI S.A.	199			199
ENGATEL LTDA	11			11
ENLOZADOS CONDOR S.A	12			12
ENTEL PCS	1			1
ERCIARIO SILVA CUADRA	18			18
ERIKA LETZKUS MORAGA	30			30
ESTAB.COMERC.CALIFORNIA S.A.	2			2
EVERCRISP SNACK PROD.DE CHILE (FRITTO)	95			95
EVEREADY DE CHILE S.A	19			19
FABRIC.UNIDAS DE CECINAS SC.LT	45			45
FALA CHILE S.A.	8			8
FERNADO ARENILLAS	22			22
FERNANDO RIPOLL S.A.C.I.	9			9
FIBRO CHILE S.A.	40			40
FRIGORIFICO TEMUCO S	88			88
FRIMA S.A.	33			33
GALATERRA SA	9			9
GENERAL ELECTRIC DE CHILE S.A.	1			1
GERBER CHILE S.A.	13			13
GILLETTE CHILE LTDA.	54			54
GINNA CABELLO ROBELL	6			6
GLAXOSMITHKLINE CHILE FARMACEUTICA LTDA.	36			36
GOOD FOOD S.A.	97			97
GOZO FLANO Y CIA LTDA.	2			2
GRIMILDA ESTER ARELLANO VASQUEZ	24			24
HACIENDA HUENTELAUQUEN LTDA	8			8
HELADOS LA FOCA S.A.	40			40
HELIOS S.A.	2			2
HENKEL CHILE LTDA	22			22
HIELO FIESTA S.A.	106			106
HORTIFRUT COMERCIAL SA	33			33
HOUSEHOLD PRODUCTS C	11			11
I Y C DRUG-PLASTIC-ARCADIAL L.	4			4
I.C.B. S.A.	458			458
ICB FOOD SERVICE LT	13			13
IDEAL S.A.	180			180
IMPORTADORA EXPORTADORA YARDAS LTDA.	4			4
IMPORTADORA ITALTOYS LTDA.	8			8
IMPRESOS PAREDONES	7			7
INASEN LTDA.	12			12
IND Y COM MELLAPE Y SALAS LTDA	4			4
IND.ALIMENTOS DOS EN UNO S.A.	55			55
INDUS.DE ALIM.TRENDY S.A.	131			131
INDUSTRIA TEXTIL MONARCH S.A	6			6
INDUSTRIAL Y COMERCIAL LAMPA LTDA.	70			70
INDUSTRIAL Y COMERCIAL SPLUM L	4			4
INDUSTRIAL Y COMERCIAL VITALAC S.A.	142			142
INDUSTRIALIZADORA AGRICOLA S.A	25			25
INDUSTRIAS CAMPO LINDO S.A.	4			4
INDUSTRIAS CLEANER CHILE LTDA.	42			42
INDUSTRIAS PRODUCTOS ALIMENTICIOS S.A.	4			4
INMB. E INV.MARIA LAUA	3			3
INV.NEWELL RUBBERMIAD CHILE LT	9			9
INVERSIERRA S.A.	8			8
INVERSIONES ARCA S.A	2			2
INVERSIONES BOSQUE DEL MAUCO S.A	136			136
INVERSIONES BULCAUN	2			2
JOHNSON Y JOHNSON PERSONAL CARE CHILE S.A.	17			17
JOSE LUIS AHUMADA AHUMADA	37			37
JOSE MANUEL LANGER GIORDANO	41			41
JOSE MIGUEL FELIU SANHUEZA	3			3
JUGUETES FESTIVAL KAYSER S.A.	14			14
JULIO ROLDAN ROJAS	17			17
KELLOGG CHILE LTDA.	1			1
KEY COMPANY S.A.	27			27
KIMBERLY CLARK CHILE S.A.	160			160
KITCHEN PACK LTDA.	2			2
KLENZO SOC. IND. Y COM. LTDA.	2			2
KRAFT FOODS CHILE S.A.	3			3
LA BODEGUITA PERUANA	2			2
LA FUENTE NATURAL S.A.	2			2

LA MADRILENA S.A.	2			2
LABORATORIO BALLERINA LTDA.	8			8
LABORATORIO DE COSM. DALBERT LORENZ LT	2			2
LABORATORIO DIMASA S.A.	31			31
LABORATORIO DRAG PHARMA INVETEC	4			4
LABORATORIO DURANDIN S.A.I.	4			4
LABORATORIO HUDSON S.A.	1			1
LABORATORIO KADUS S.A.	14			14
LABORATORIO PETRIZZIO S.A.	10			10
LABORATORIOS PRATER S.A.	2			2
LACTEOS VALLE CENTRA	33			33
LA STRADE HNOS. Y CIA. LTDA.	16			16
LAURA LEIVA GARRIDO	7			7
LECHERIAS LONCOMILLA LTDA.	55			55
LINPAC PLASTICS S.A.	1			1
LOREAL CHILE S.A.	53			53
LUCCHETTI	15			15
LUIS ALBERTO PARDO P	2			2
M.MARITANO,IND. DE JABONES S.A	29			29
MALUJE HERMANOS LTDA.	1			1
MAMUT S.A.	17			17
MANUFACTURAS CANNON	13			13
MARCA-CEYS INTERNAC. CHILE LTD	6			6
MARIANA THOMSEN Y CIA LTDA	18			18
MARTINI Y CIA. LTDA.	1			1
Masas y Alimentos Ltda	21			21
MASHINI Y CIA. LTDA.	20			20
MASTERFOODS CHILE LTDA	74			74
MC CAIN CHILE SA	6			6
MERMELADAS MEL LTDA.	55			55
MODINGER HNOS.S.A	78			78
MOLINERA FERRER HNOS. S.A.	4			4
MOLINERA HEREDIA LTDA .	134			134
MONIX S.A.	6			6
NARANJO Y MARTINEZ LTDA.	97			97
NELSON DEL VILLAR MEDINA	14			14
NESTLE	410			410
NOVACEITES S.A	3			3
NUTRABIEN S.A.	7			7
NUTRICION Y ALIMENTOS S.A.	20			20
OSCAR PACHECO BARAHONA	2			2
OSRAM CHILE LTDA	1			1
PAPELES INDUSTRIALES S.A.	139			139
PARRO ALVARINO Y CIA LTDA.	10			10
PASTORA GLADYS RAMOS SAGREDO	32			32
PERFUMERIAS UNIDAS S.A.	19			19
PESQUERA SAN JOSE S.A.	5			5
PESQUERA TRANS ANTARTIC LIMITADA	38			38
PETS CHILE S.A	13			13
PFIZER CHILE S.A.	8			8
PHILIPS CHILENA S.A	9			9
PIBAMOUR LTDA.	37			37
PROBOKA S.A	6			6
PROCESADORA DE ALIMENTOS S.A.	37			37
PRODESA S.A.	28			28
PRODUC.DIST Y COM DE ALIMENTOS	58			58
PRODUCTOS B Y T LTDA.	22			22
PRODUCTOS FERNANDEZ S.A.	129			129
PRODUCTOS QUIMICOS TANAX S.A	19			19
PRODUCTOS TORRE S.A.	26			26
PROMASA LTDA.	1			1
PROMERCO S.A.	47			47
PRUVE LTDA	156			156
PURATOS DE CHILE S.A	99			99
QUICKFOOD CHILE S.A	41			41
RANCHOFRUT. LTDA.	15			15
REVLON CHILE S.A.	1			1
RICARDO RODRIGUEZ Y CIA LTDA	32			32
RUBEN MARCHANT Z.	22			22
S.C.E I. PRUC-CHILE LTDA	72			72
S.C.JOHNSON Y SON CHILE LTDA.	62			62
SAAVEDRA HORMAZABAL JORGE	147			147
SADIA CHILE S.A.	58			58
SALAMANCA COMERCIAL LTDA	3			3
SANCELA CHILE S.A.	27			27

SH ENGEL	49				49
SINDELEN SA	4				4
SOC.ADM.SERV ALIM	3				3
SOC. AGROCOMERCIAL FRUCHAC S.A.	21				21
SOC.INM. LAS VERTIENTES	3				3
SOC.ANONIMA.VINA SANTA RITA	24				24
SOC.COM.FEDERAL INTERNAC.LTDA.	68				68
SOC.DISTR.CARBON LISTO LTDA.	7				7
SOC.METALURGICA MANLAC S.A.	36				36
SOCIEDAD AGRICOLA LA ROTUNDA LTDA.	11				11
SOCIEDAD AGROINDUSTRIAL SATURNO LTDA.	1				1
SOCIEDAD DE INVERSIONES TECNOLOGICAS SA	2				2
SOCIEDAD INDUSTRIAL	5				5
SOCIEDAD MC VEY LTDA (AGUA DE PIEDRA)	26				26
SOCIEDAD PUNTA DE LOBOS	36				36
SOFRUCO ALIMENTOS LTDA	19				19
SOMELA S.A.	9				9
SOPROLE S.A	552				552
SOUTH WIND S.A.	1				1
SOUTH PACIFIC KORP S.A.	1				1
SPARTA DEPORTES LTDA.	1				1
STA ROSA CHILE ALIMENTOS LTDA	38				38
SUCRE DACCARETT Y CIA. LTDA.	53				53
SURLAT INDUSTRIAL SA	18				18
TERRAMATER S.A.	2				2
TRANSPORTES Y LOGISTICA SURSOL S.A	21				21
TRAVERSO S.A	39				39
TREGUEAR CHILE SA	51				51
ULTRA PAC SUDAMERICA S.A.	3				3
UNILEVER	174	113	38	419	744
UNITRADING S.A.	5				5
VELARDE HERMANOS	123				123
VIDEO CHILE S.A.	1				1
VINA CORRAL VICTORIA LIMITADA	2				2
VINA COUSINO MACUL S.A.	21				21
VINA FRANCISCO DE AGUIRRE S.A.	24				24
VINA MISIONES DE RENGO	1				1
VINA SAN PEDRO S.A.	18				18
VINA SANTA CAROLINA S.A.	25				25
VINA SANTA MONICA LTDA.	2				2
VINEDOS ERRAZURIZ OVALLE S.A.	10				10
VIRUTEX ILKO S.A.	74				74
VIVIANNE ZARHI TROY	4				4
WATTS S.A.	602				602
YAKSIC TRIANTAFILO Y CIA. LTDA	28				28
TOTAL	13518	113	38	419	14088

9 UPTIME

En el mes de Enero este valor fue de un 100 %.

10 Diferencia con Meses Anteriores.

Año 2006	Catalogos de Precios	Orden Sugerida	Orden de Compra	Aviso de Despacho	Aviso de Recepción	Reporte de Inventario	Factura Proforma	Total
Enero	43	0	439.794	16	11.485	2.924	1.691	455.953
Febrero	29	0	416.487	0	10.630	2.592	1.167	430.905
Marzo	31	1	480.346	0	14.088	2.975	1.660	499.101
Total	103	1	1.336.627	16	36.203	8.491	4.518	1.385.959

Cantidades de Documentos por Mes, Año 2006

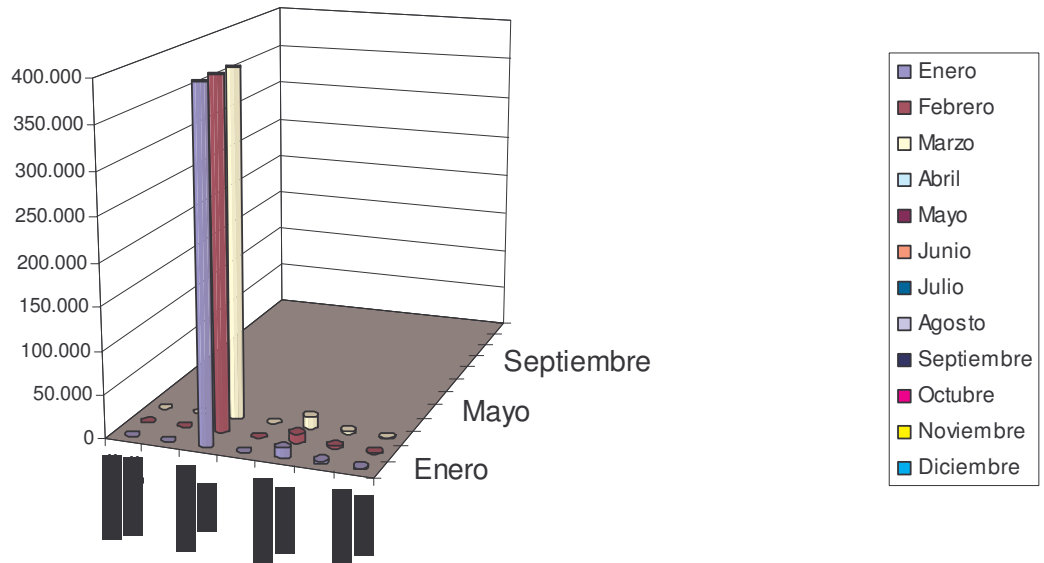

Cantidad Mensual de Documentos, Años 2004 - 2005 - 2006

