

Informe Estadístico
Octubre 2009

1.- Noticias

Pronto comenzaremos a incorporar las noticias del mes.

2.- Conformación de la Comunidad

Durante este mes se encontraron en operación la siguiente cantidad de Retailers y proveedores.

Comunidad	Retailers	Proveedores	TOTAL
EDI	16	36	52
EDIWEB		1.863	1.863
TOTAL	16	1.899	1.915
%	0,8%	99,2%	



3.- Transacciones por Tipo de Documento

Tipo de documento	Q de Doc	%
Aviso de Despacho Valorizado	0	0,0%
Aviso de Recepción	65	0,0%
Catálogo de Precios	79	0,0%
Factura proforma	698	0,1%
Mensaje de confirmación o error de procesamiento	0	0,0%
Orden de Compra	886.414	99,8%
Orden de Compra Sugerida	0	0,0%
Reportes de Venta e Inventario	1.364	0,2%
Total	888.620	

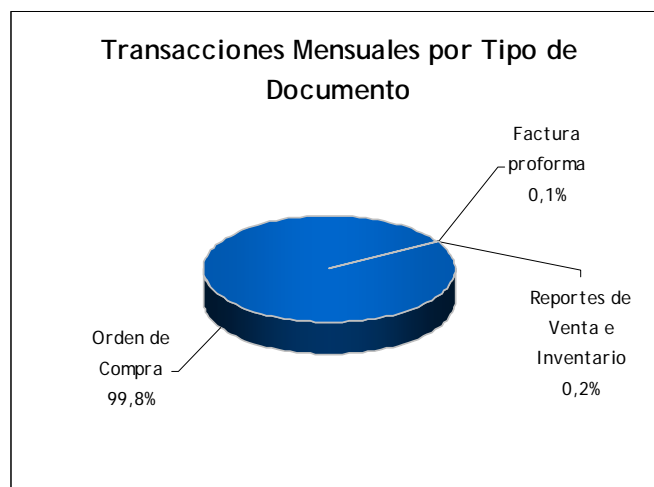

4.- Perfil de Tráfico por Día

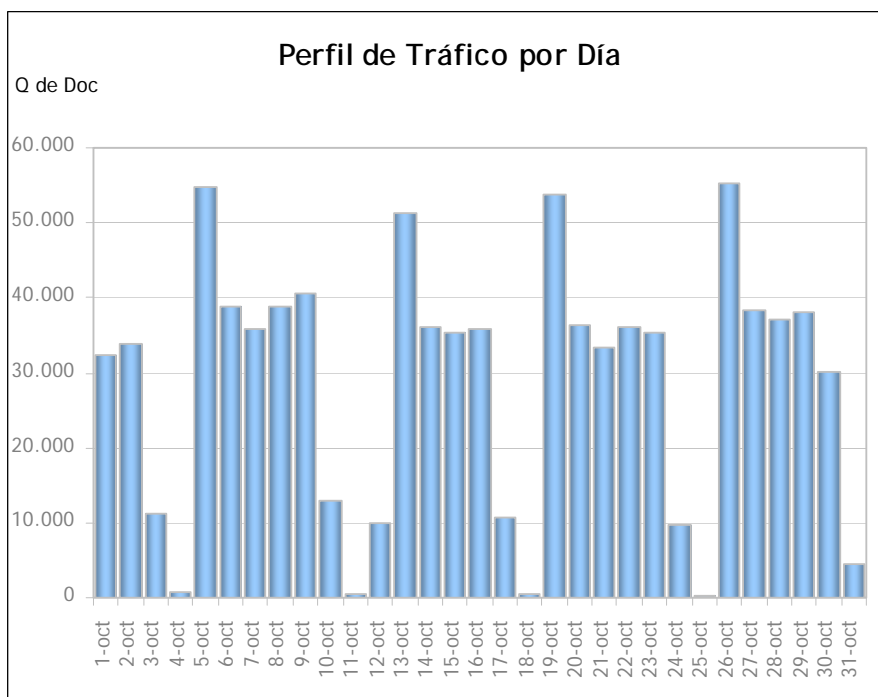

5.- Perfil de Tráfico por hora/día

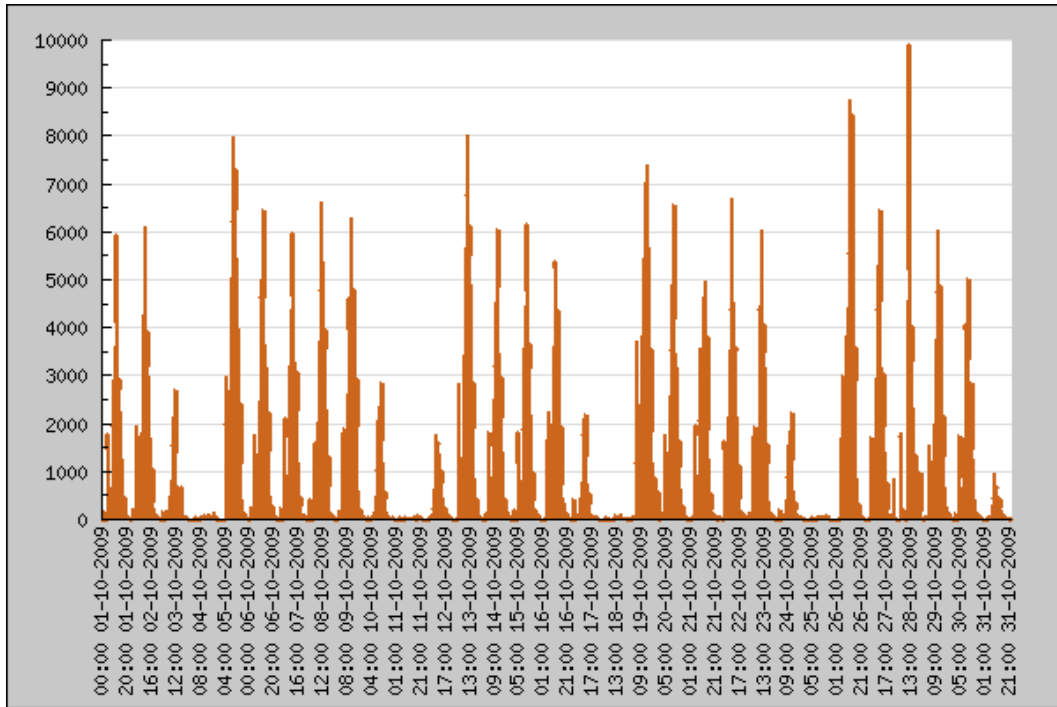

6.- Perfil de Tráfico por Segmento Horario

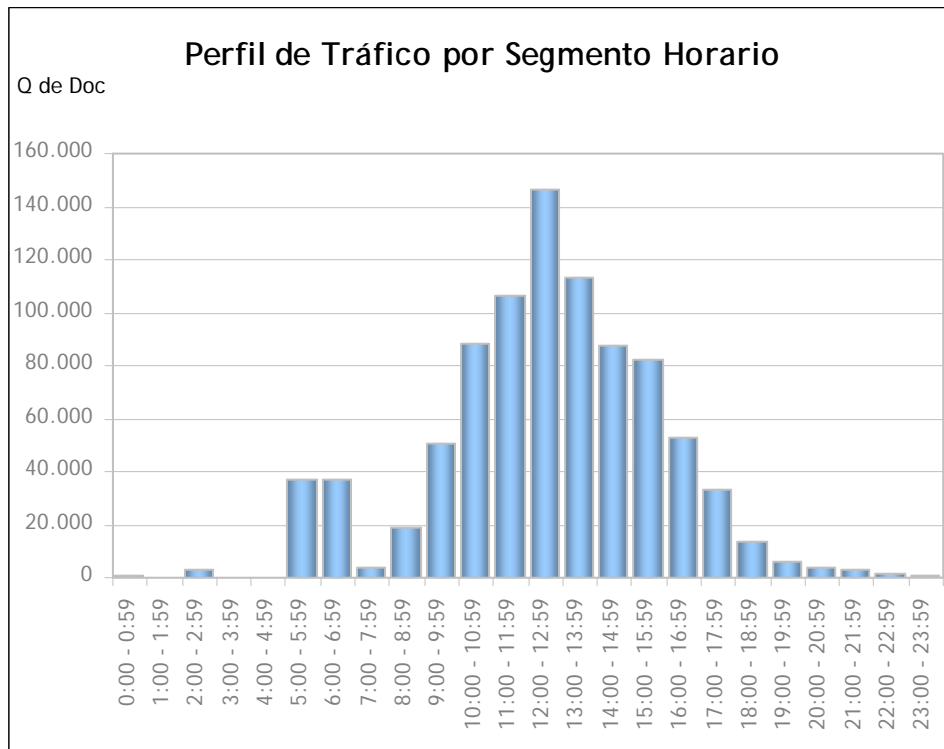

7.- Tiempos de Procesamiento por Día

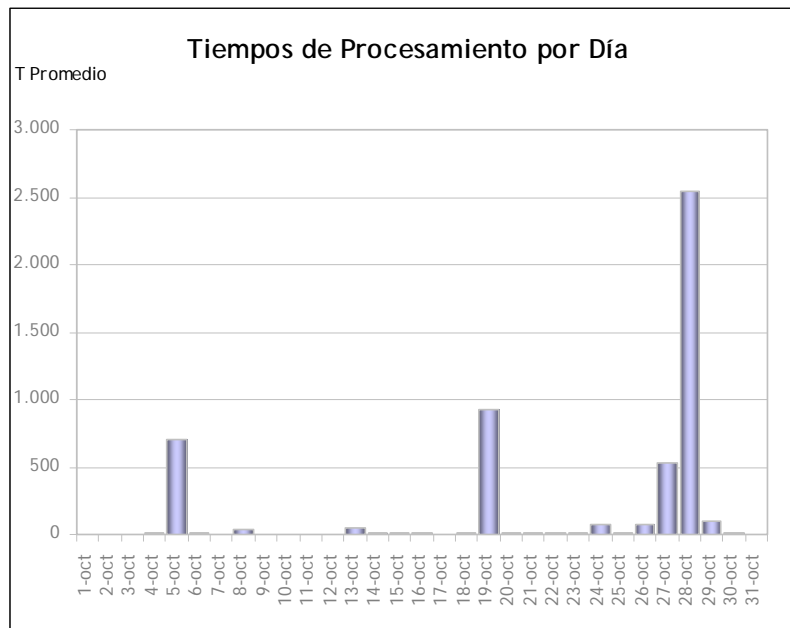

8.- Tiempos de Procesamiento Promedio por Día

Documento	sep-09	oct-09	Variación
Aviso de Despacho Valorizado	0	0	
Aviso de Recepción	59	65	10.2%
Catálogo de Precios	56	79	41.1%
Factura proforma	784	698	-11.0%
Mensaje de confirmación o error de procesamiento	0	0	
Orden de Compra	822.924	886.469	7.7%
Orden de Compra Sugerida	1	0	-100.0%
Reportes de Venta e Inventario	1.324	1.364	3.0%

9.- UPTIME

En el Mes de Octubre 2009 el Uptime de la Plataforma fue de un: 99,32%

En este mes se produjo una incidencia con pérdida total el día 28-10-2009 que implicó tener el servicio abajo durante 5 horas.

Este Uptime no considera tiempo en intervenciones programadas como mantenimiento preventivo y evolutivo.

Nota: La formula considerada para el cálculo de uptime es la siguiente:

$$\frac{(\text{Horas_mes_totales} - \text{Horas_Downtime})}{\text{Horas_mes_totales}} * 100$$

Donde:

Horas_mes_totales: Corresponde a la cantidad de horas del mes para el cual se está calculando uptime, considerando un servicio 7x24

Horas_Downtime: Corresponde a la cantidad de horas en el mes en que el servicio estuvo abajo (pérdida total de servicio).