

Informe Estadístico
Abril 2010

1.- Noticias

Pronto comenzaremos a incorporar las noticias del mes.

2.- Conformación de la Comunidad

Durante este mes se encontraron en operación la siguiente cantidad de Retailers y proveedores.

Comunidad	Retailers	Proveedores	TOTAL
EDI	16	36	52
EDIWEB		1.945	1.945
TOTAL	16	1.981	1.997
%	0,8%	99,2%	



3.- Transacciones por Tipo de Documento

Tipo de documento	Q de Doc	%
Aviso de Despacho Valorizado	0	0,0%
Aviso de Recepción	92	0,0%
Catálogo de Precios	57	0,0%
Factura proforma	1.053	0,1%
Mensaje de confirmación o error de procesamiento	0	0,0%
Orden de Compra	934.426	99,7%
Orden de Compra Sugerida	0	0,0%
Reportes de Venta e Inventario	1.276	0,1%
Total	936.904	

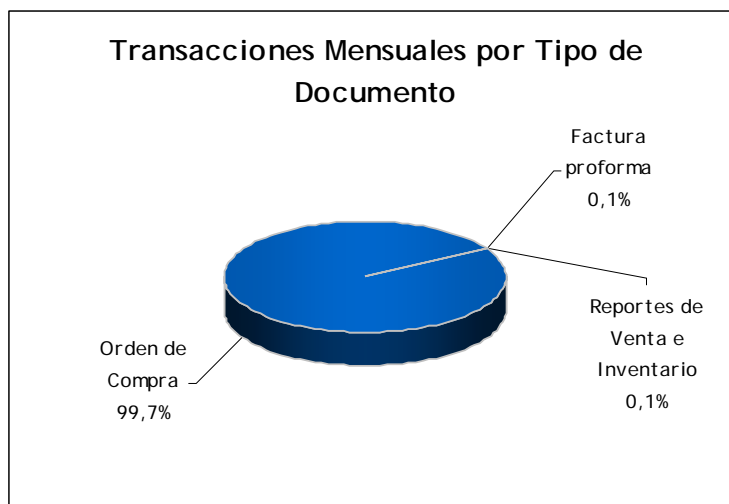

4.- Perfil de Tráfico por Día

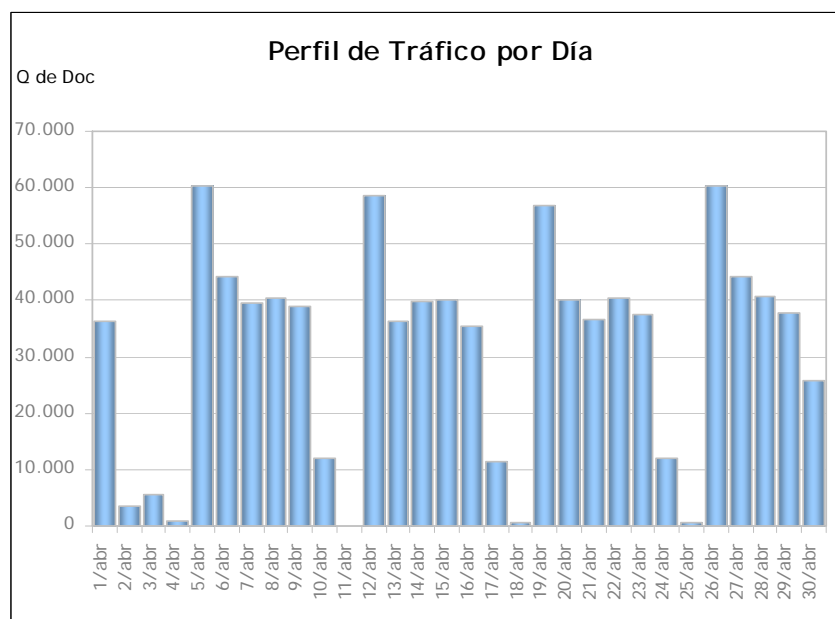

5.- Perfil de Tráfico por hora/día

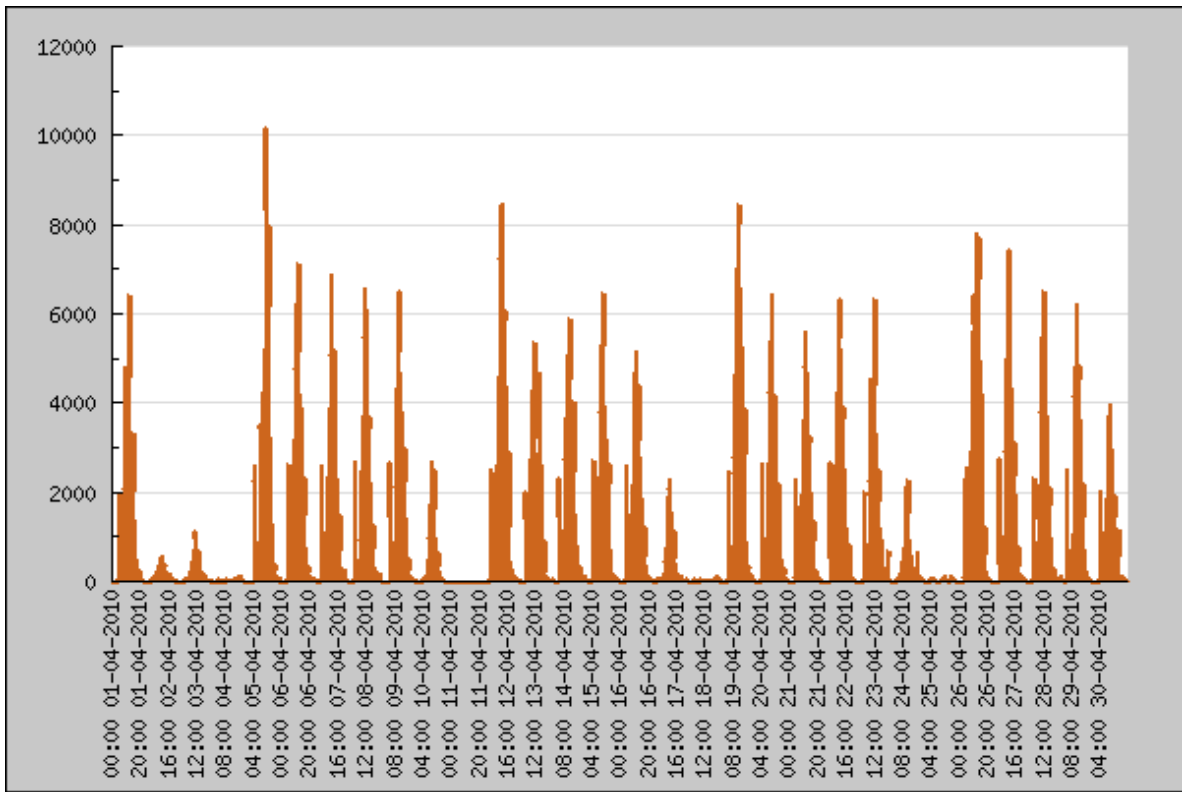

6.- Perfil de Tráfico por Segmento Horario

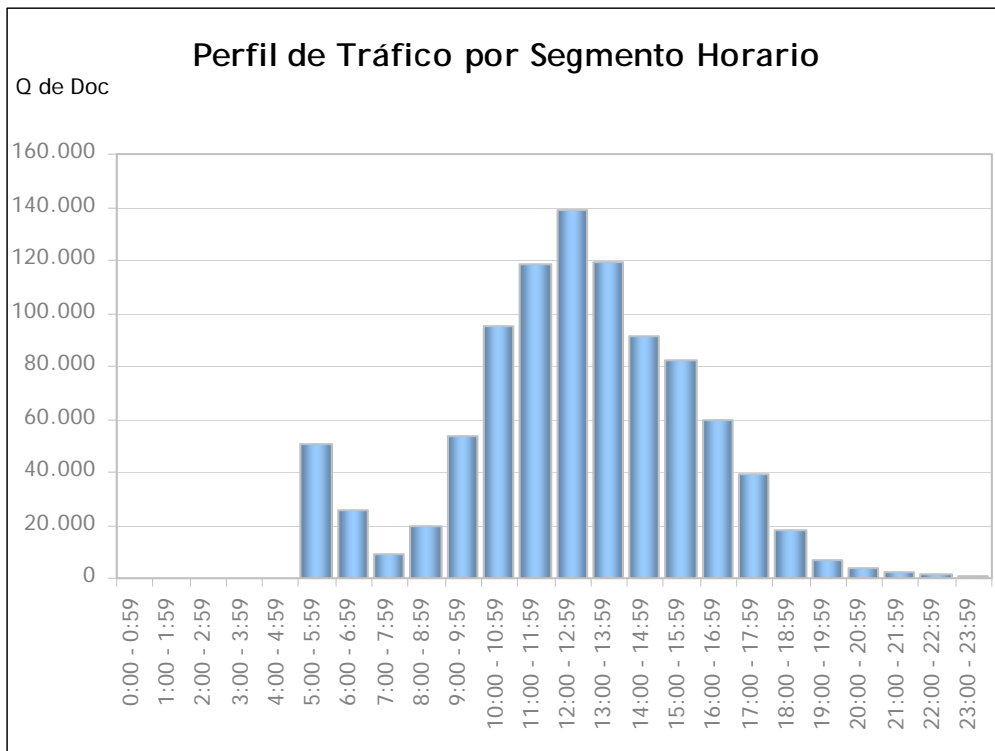

7.- Tiempos de Procesamiento por Día



8.- Tiempos de Procesamiento Promedio por Día

Documento	mar/10	abr/10	Variación
Aviso de Despacho Valorizado	0	0	
Aviso de Recepción	33	92	178.8%
Catálogo de Precios	56	57	1.8%
Factura proforma	578	1.053	82.2%
Mensaje de confirmación o error de procesamiento	0	0	
Orden de Compra	1.033.800	934.458	-9.6%
Orden de Compra Sugerida	0	0	
Reportes de Venta e Inventario	1.275	1.276	0.1%

9.-UPTIME

En el mes de Abril 2010 el Uptime de la plataforma fue de un: 98.33%.

Este Uptime no considera tiempo en intervenciones programadas como mantenimiento preventivo y evolutivo.

Nota:

La formula considerada para el cálculo de uptime es la siguiente:
 $(\text{Horas_mes_totales} - \text{Horas_Downtime}) / \text{Horas_mes_totales} * 100$

Donde:

Horas_mes_totales: Corresponde a la cantidad de horas del mes para el cual está calculando uptime, considerando un servicio 7x24