



Informe Estadístico
Junio 2010

1.- Noticias

Pronto comenzaremos a incorporar las noticias del mes.

2.- Conformación de la Comunidad

Durante este mes se encontraron en operación la siguiente cantidad de Retailers y proveedores.

Comunidad	Retailers	Proveedores	TOTAL
EDI	16	36	52
EDIWEB		1.983	1.983
TOTAL	16	2.019	2.035
%	0,8%	99,2%	



3.- Transacciones por Tipo de Documento

Tipo de documento	Q de Doc	%
Aviso de Despacho Valorizado	0	0,0%
Aviso de Recepción	23	0,0%
Catálogo de Precios	33	0,0%
Factura proforma	534	0,1%
Mensaje de confirmación o error de procesamiento	0	0,0%
Orden de Compra	979.038	99,8%
Orden de Compra Sugerida	0	0,0%
Reportes de Venta e Inventario	1.355	0,1%
Total	980.983	

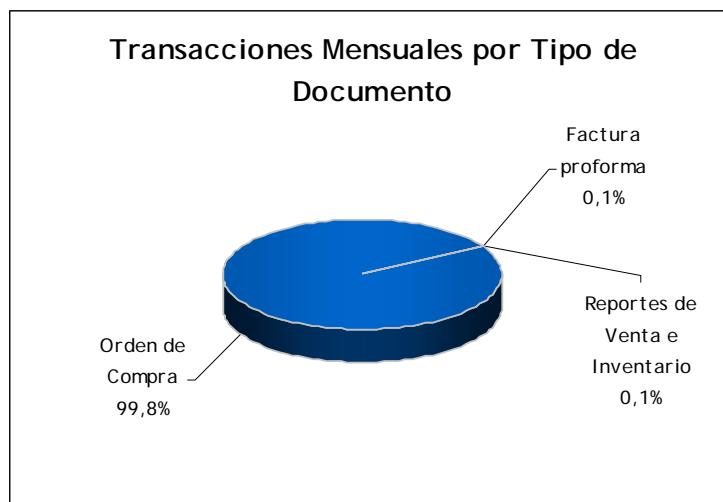

4.- Perfil de Tráfico por Día

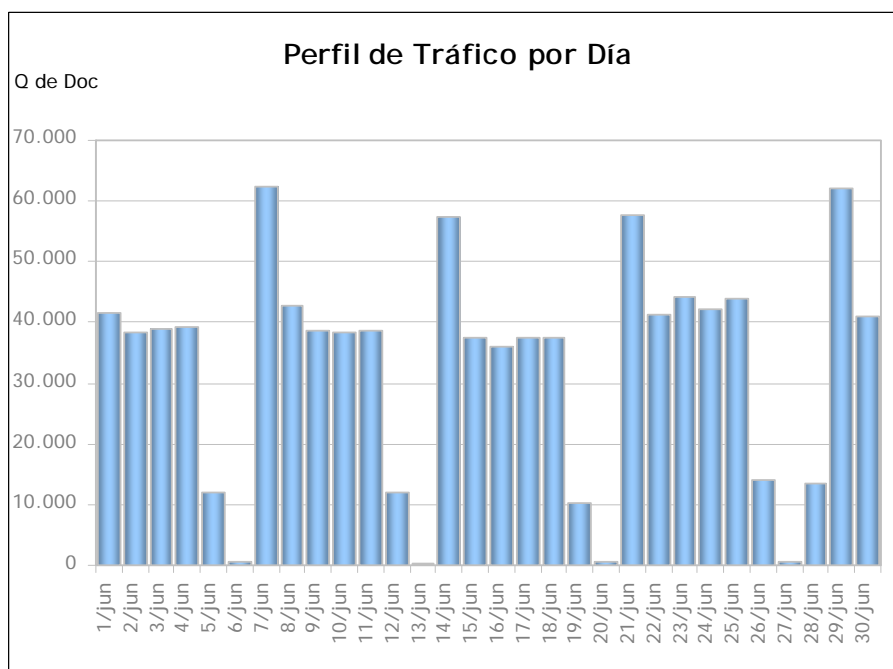

5.- Perfil de Tráfico por hora/día

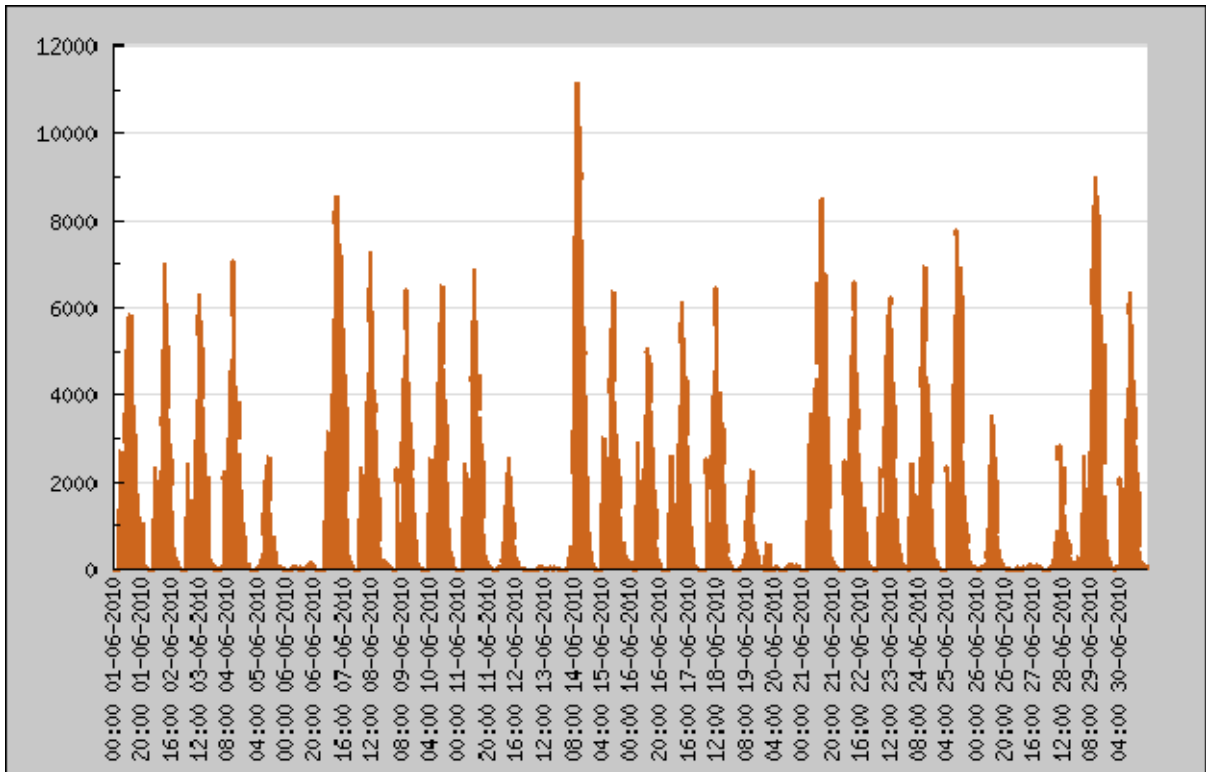

6.- Perfil de Tráfico por Segmento Horario

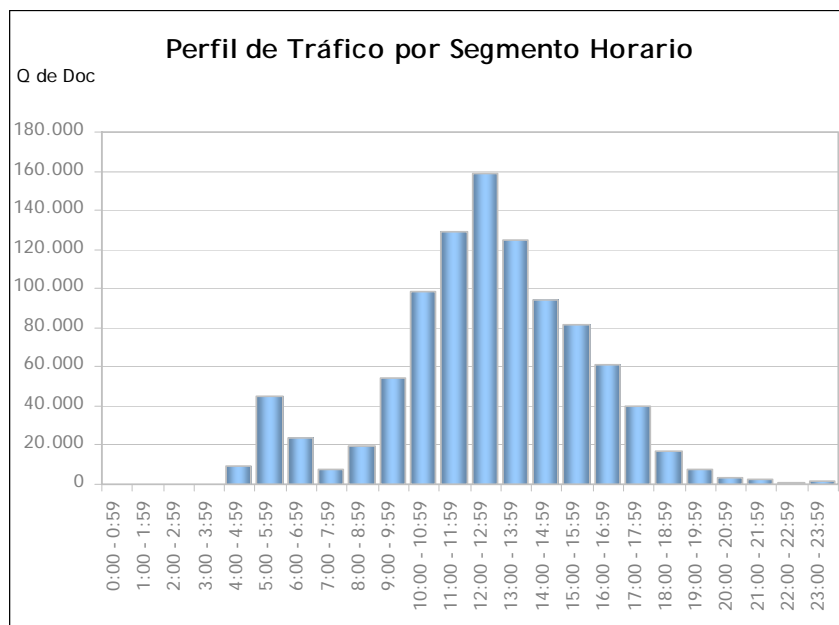

7.- Tiempos de Procesamiento por Día



8.- Tiempos de Procesamiento Promedio por Día

Documento	may/10	jun/10	Variación
Aviso de Despacho Valorizado	0	0	
Aviso de Recepción	55	23	-58.2%
Catálogo de Precios	48	33	-31.3%
Factura proforma	993	534	-46.2%
Mensaje de confirmación o error de procesamiento	0	0	
Orden de Compra	962.231	979.266	1.8%
Orden de Compra Sugerida	0	0	
Reportes de Venta e Inventario	1.364	1.355	-0.7%

9.-UPTIME

En el mes de Junio 2010 el Uptime de la plataforma fue de un: 99,9%
Para el mes de Junio se reportaron 2 incidencias con pérdida parcial o total de servicios.

Este Uptime no considera tiempo en intervenciones programadas como mantenimiento preventivo y evolutivo.

Nota:

La formula considerada para el cálculo de uptime es la siguiente:
 $(\text{Horas_mes_totales} - \text{Horas_Downtime}) / \text{Horas_mes_totales} * 100$

Donde:

Horas_mes_totales: Corresponde a la cantidad de horas del mes para el cual está calculando uptime, considerando un servicio 7x24