

Informe Estadístico
Marzo 2010

1.- Noticias

Pronto comenzaremos a incorporar las noticias del mes.

2.- Conformación de la Comunidad

Durante este mes se encontraron en operación la siguiente cantidad de Retailers y proveedores.

Comunidad	Retailers	Proveedores	TOTAL
EDI	16	36	52
EDIWEB		1.936	1.936
TOTAL	16	1.972	1.988
%	0,8%	99,2%	



3.- Transacciones por Tipo de Documento

Tipo de documento	Q de Doc	%
Aviso de Despacho Valorizado	0	0,0%
Aviso de Recepción	33	0,0%
Catálogo de Precios	56	0,0%
Factura proforma	578	0,1%
Mensaje de confirmación o error de procesamiento	0	0,0%
Orden de Compra	1.033.738	99,8%
Orden de Compra Sugerida	0	0,0%
Reportes de Venta e Inventario	1.275	0,1%
Total	1.035.680	

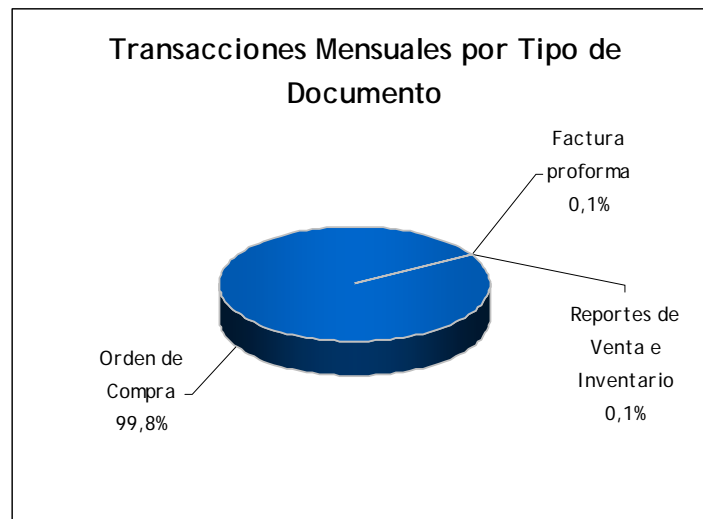

4.- Perfil de Tráfico por Día

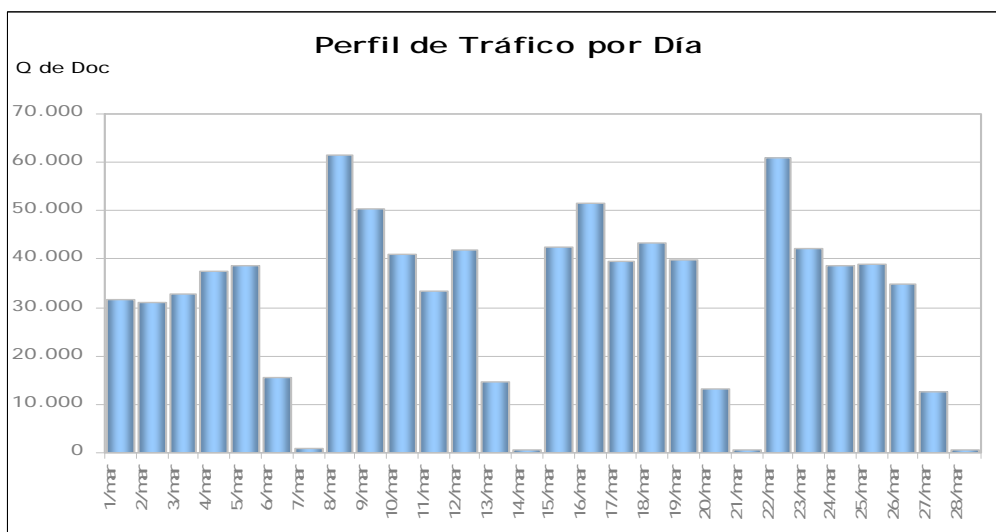

5.- Perfil de Tráfico por hora/día

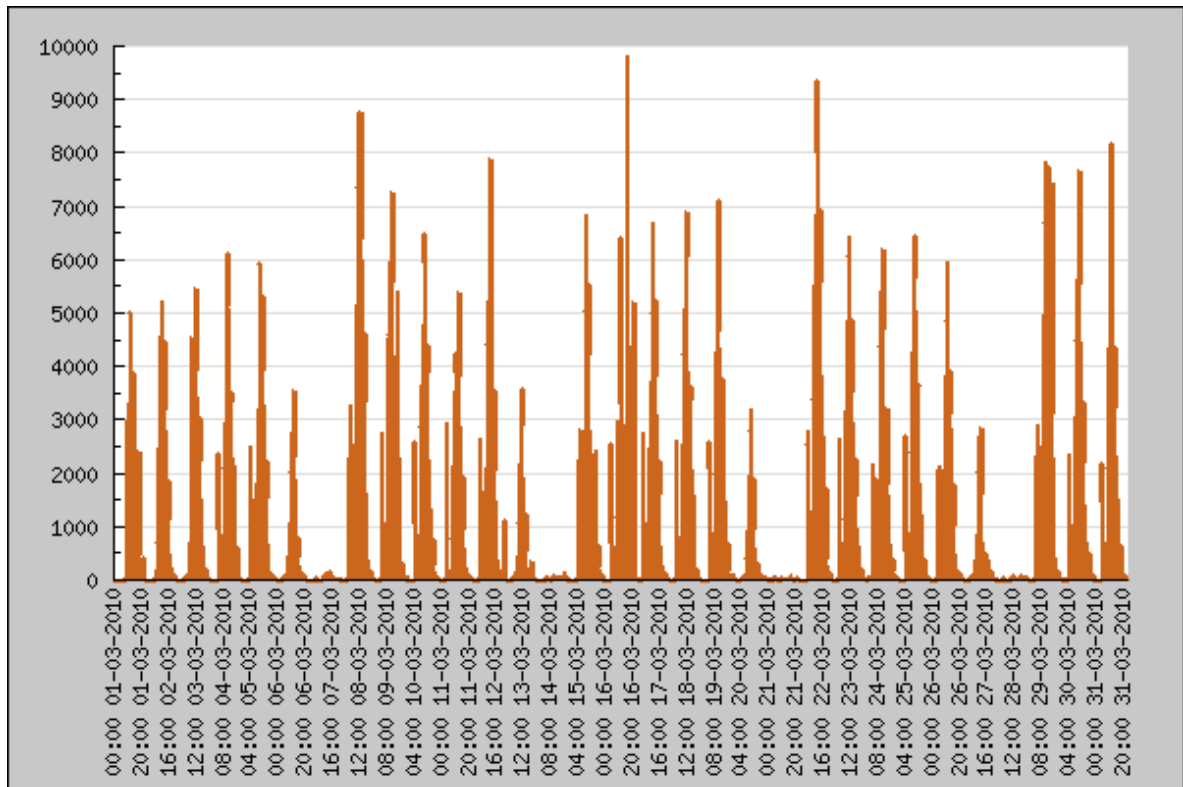

6.- Perfil de Tráfico por Segmento Horario

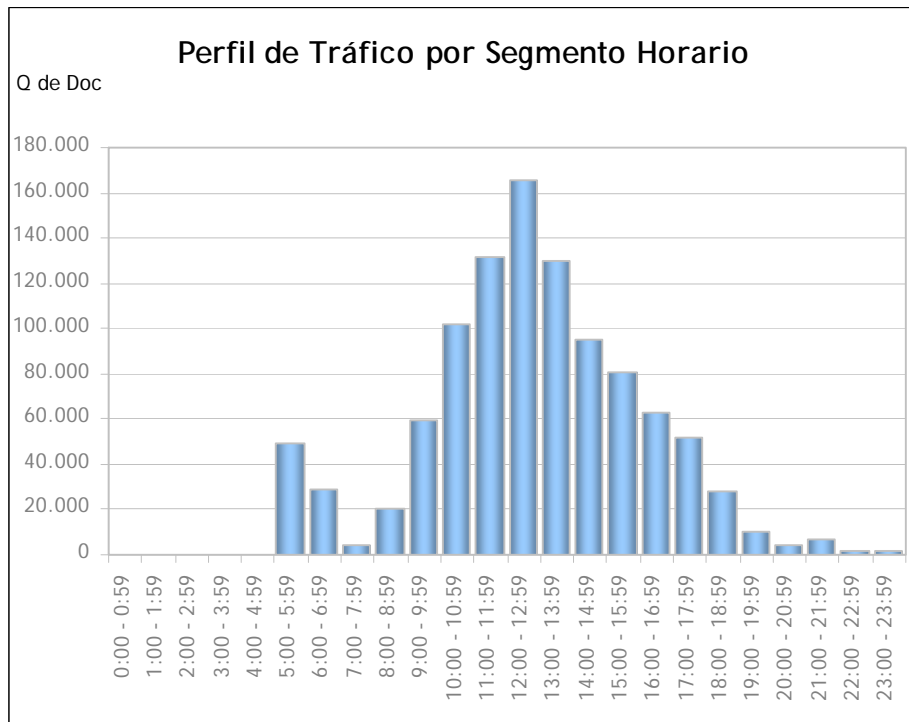

7.- Tiempos de Procesamiento por Día

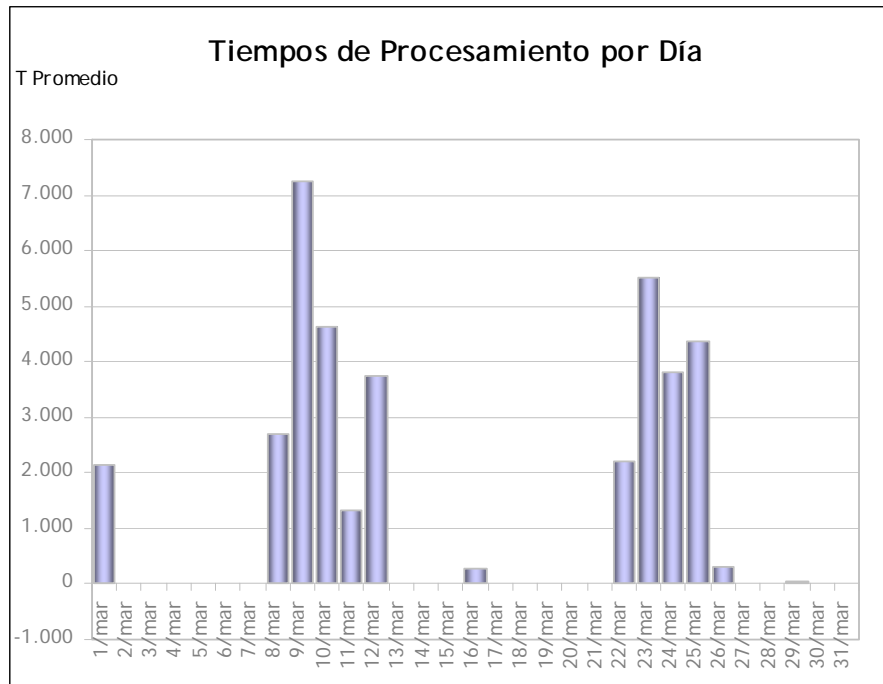

8.- Tiempos de Procesamiento Promedio por Día

Documento	feb/10	mar/10	Variación
Aviso de Despacho Valorizado	0	0	
Aviso de Recepción	65	33	-49.2%
Catálogo de Precios	45	56	24.4%
Factura proforma	711	578	-18.7%
Mensaje de confirmación o error de procesamiento	0	0	
Orden de Compra	773.757	1.033.800	33.6%
Orden de Compra Sugerida	0	0	
Reportes de Venta e Inventario	1.056	1.275	20.7%

9.-UPTIME

En el mes de Marzo 2010 el Uptime de la plataforma fue de un: 98.52%. El tiempo de indisponibilidad del servicio ocurrió el 01-03-2010 desde las 00:00 a las 11:00 por fallas en la plataforma a causa del terremoto del 27-02-2010.

Este Uptime no considera tiempo en intervenciones programadas como mantenimiento preventivo y evolutivo.

Nota:

La formula considerada para el cálculo de uptime es la siguiente:
(Horas_mes_totales-Horas_Downtime) / Horas_mes_totales * 100

Donde:

Horas_mes_totales: Corresponde a la cantidad de horas del mes para el cual está calculando uptime, considerando un servicio 7x24