

*Informe Estadístico
Octubre 2010*

1.- Noticias

Pronto comenzaremos a incorporar las noticias del mes.

2.- Conformación de la Comunidad

Durante este mes se encontraron en operación la siguiente cantidad de Retailers y proveedores.

Comunidad	Retailers	Proveedores	TOTAL
EDI	16	36	52
EDIWEB		2.064	2.064
TOTAL	16	2.100	2.116
%	0,8%	99,2%	

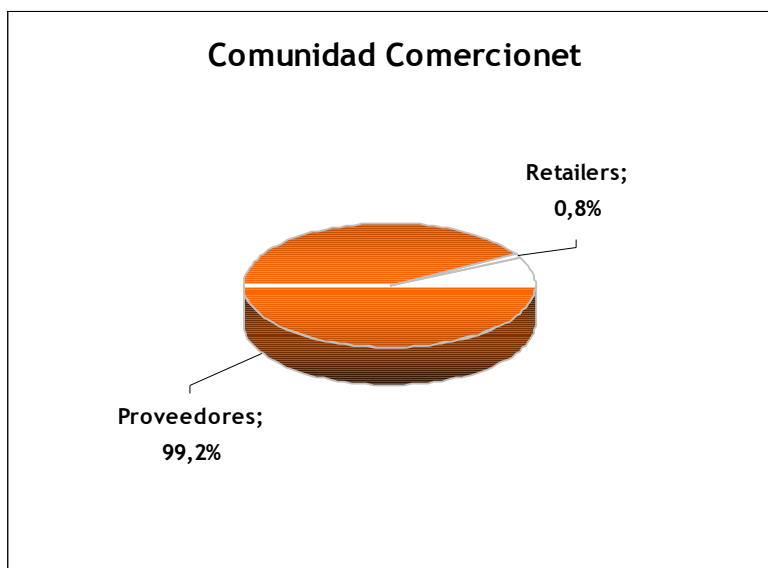

3.- Transacciones por Tipo de Documento

Tipo de documento	Q de Doc	%
Aviso de Despacho Valorizado	0	0,0%
Aviso de Recepción	38	0,0%
Catálogo de Precios	56	0,0%
Factura proforma	867	0,1%
Mensaje de confirmación o error de procesamiento	0	0,0%
Orden de Compra	1.053.062	99,9%
Orden de Compra Sugerida	0	0,0%
Reportes de Venta e Inventario	537	0,1%
Total	1.054.560	

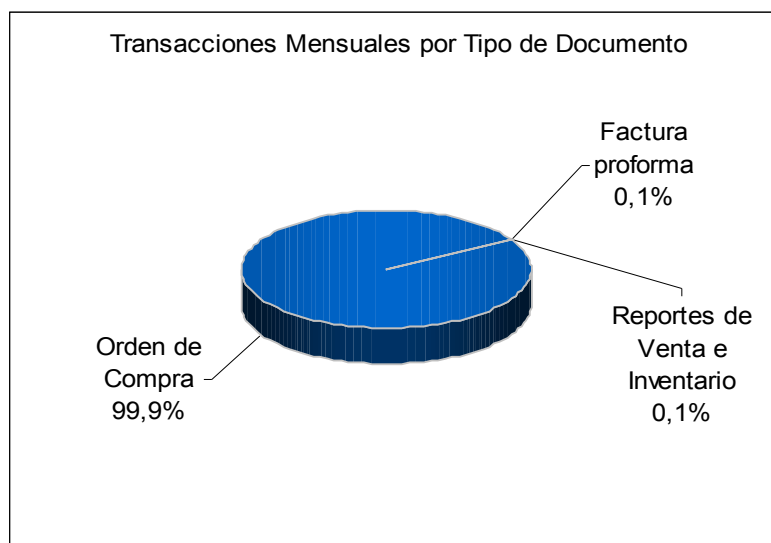

4.- Perfil de Tráfico por Día

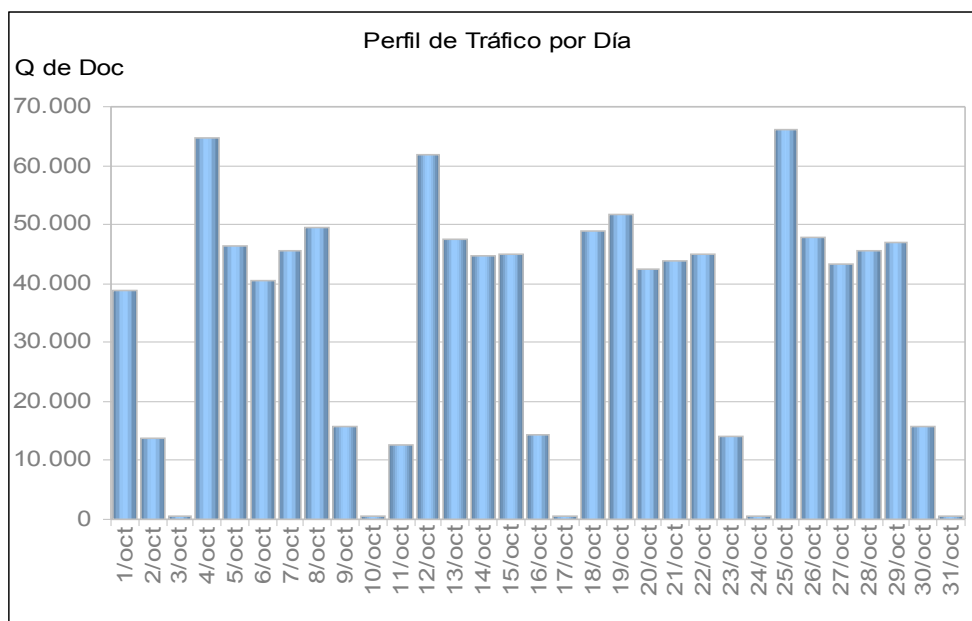

5.- Perfil de Tráfico por hora/día

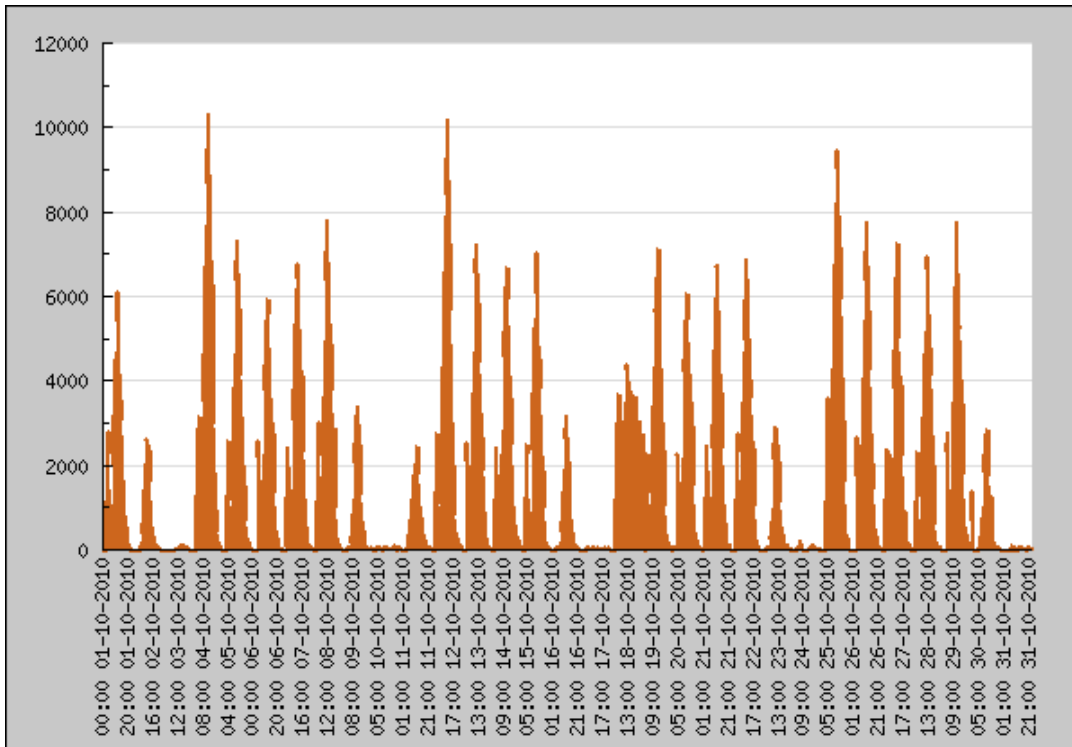

6.- Perfil de Tráfico por Segmento Horario

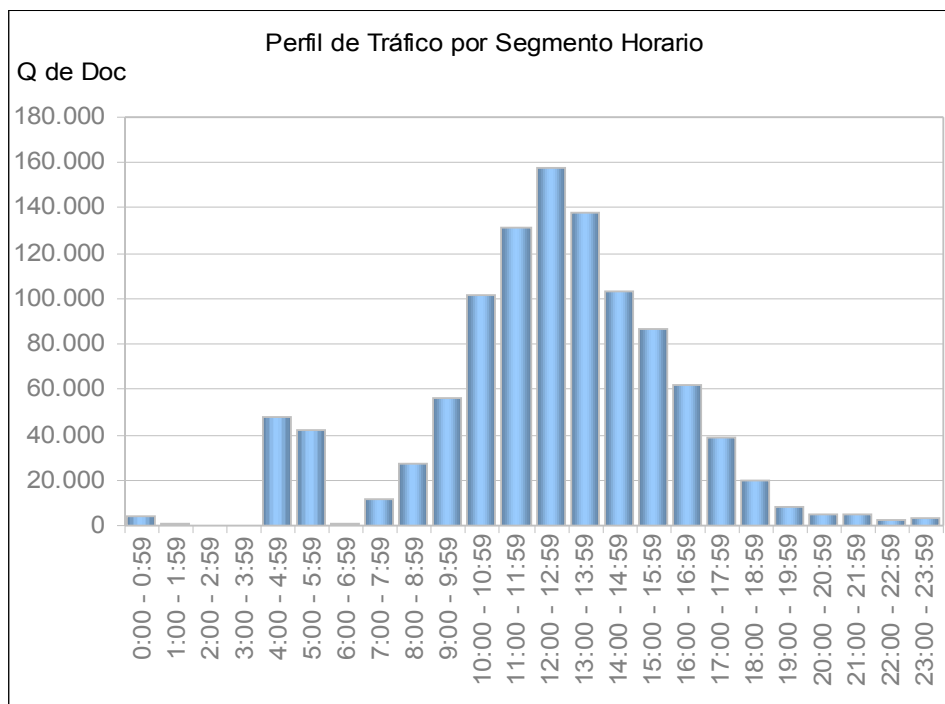

7.- Tiempos de Procesamiento por Día

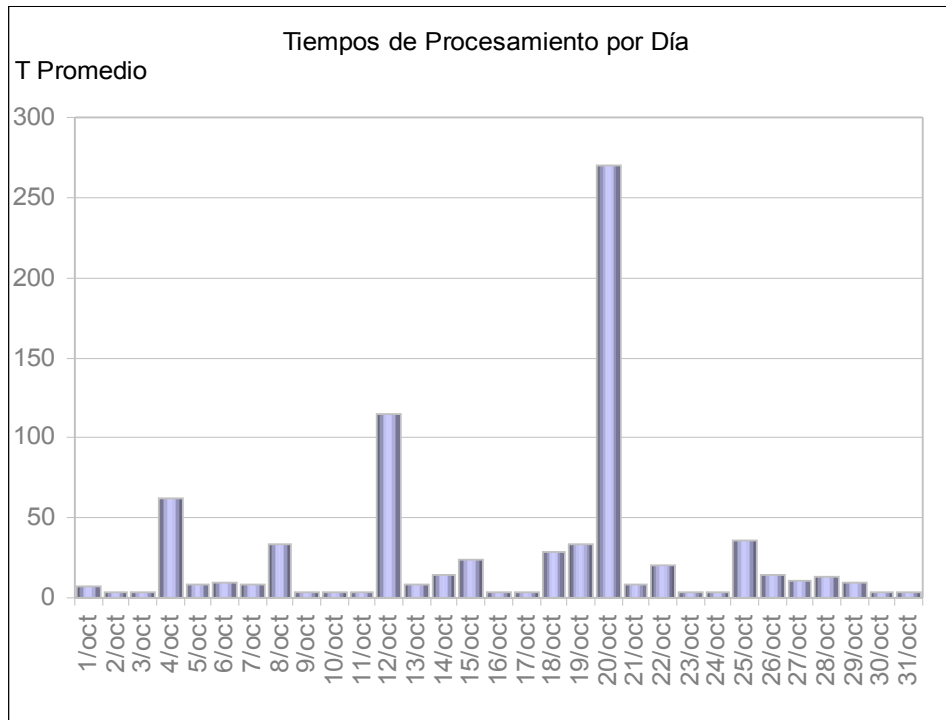

8.- Tiempos de Procesamiento Promedio por Día

Documento	sep/10	oct/10	Variación
<i>Aviso de Despacho Valorizado</i>	0	0	
<i>Aviso de Recepción</i>	50	38	-24.0%
<i>Catálogo de Precios</i>	62	56	-9.7%
<i>Factura proforma</i>	966	867	-10.2%
<i>Mensaje de confirmación o error de procesamiento</i>	0	0	
<i>Orden de Compra</i>	984.012	1.053.923	7.1%
<i>Orden de Compra Sugerida</i>	0	0	
<i>Reportes de Venta e Inventario</i>	962	537	-44.2%

9.-UPTIME

*En el mes de Octubre 2010 el Uptime de la plataforma fue de un: 100 %
Para el mes de Octubre no se reportaron incidencias con pérdida parcial o total de servicios.*

Este Uptime no considera tiempo en intervenciones programadas como mantenimiento preventivo y evolutivo.

Nota:

*La formula considerada para el cálculo de uptime es la siguiente:
(Horas_mes_totales-Horas_Downtime) / Horas_mes_totales * 100*

Donde:

Horas_mes_totales: Corresponde a la cantidad de horas del mes para el cual está calculando uptime, considerando un servicio 7x24